

Ofício: OF. GAB/PREF Nº 2539/2025

Sete Lagoas, 02 de julho de 2025.

Ilmo. Senhor
Carlos Henrique Rajão Gonzales
Vereador da Câmara Municipal de Sete Lagoas.

Referente: Resposta aos Requerimentos 613/2025, 638/2025, 639/2025, 642/2025, 644/2025, 645/2025 e 669/2025.

Senhor Vereador,

Encaminho o OFÍCIO. 942/2025/GAB/SMS-SL onde a Secretária Municipal de Saúde e Gestor do SUS, apresenta as informações pertinentes acerca dos referidos requerimentos de autoria de V. Sa.

Aproveito a oportunidade para renovar protestos de estima e consideração.

Atenciosamente,

Câmara Municipal de Sete Lagoas (MG)

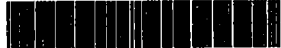

PROTOCOLO GERAL 11813/2025
Data: 08/07/2025 - Horário: 14:58
Administrativo

ACERTE PEREIRA TEIXEIRA
Secretário de Governo

JEFERSON DOUGLAS SOARES ESTANISLAU
Prefeito Municipal de Sete Lagoas

OFÍCIO 942/2025/GAB/SMS-SL

Sete Lagoas, 30 de junho de 2025.

A Sua Excelência o Senhor
Jeferson Douglas Soares Estanislau
Prefeito Municipal de Sete Lagoas/MG

Referência: Resposta ao Ofício GAB/PREF Nº 2.052/2025 - Requerimentos de números 613, 638, 639, 642, 644, 645 e 669/2025 de autoria do Ilmo. Vereador Carlos Henrique Rajão Gonzales.

Senhor Prefeito,

Cumprimentando-o cordialmente, vimos por intermédio do presente, encaminhar resposta ao Ofício supracitado.

Nesse sentido, encaminhamos, via do Ofício 353/2025/APS/SMS-SL, correspondente ao Requerimento 613 e 639/2025, Ofício 93/2025/SGAMC/SMS-SL e Memorando 118/2025/REG/SMS-SL - Requerimento 638, Ofício 92/2025/SGAMC/SMS-SL e Memorando 117/2025/REG/SMS-SL – Requerimento 642, Ofício 350/2025/APS/SMS-SL – Requerimento 644, Ofício 109/2025/SGAMC/SMS-SL – Requerimento 645 e Memorando 121/2025/REG/SMS-SL- Requerimento 669/2025.

Sem mais para o momento, permanecemos à disposição para quaisquer esclarecimentos que por ventura se fizerem necessários.

Atenciosamente,

JEAN CARLOS DOS SANTOS
SANTOS
BARRADO:01255409657

Assinado de forma digital por JEAN
CARLOS DOS SANTOS
BARRADO:01255409657
Dados: 2025.07.01 10:30:28 -03'00'

JEAN CARLOS DOS SANTOS BARRADO
Secretário Municipal de Saúde
e Gestor do SUS/Sete Lagoas/MG

Rua Marechal Deodoro, 212, Centro - Sete Lagoas - MG

CEP: 35700-047 - Telefone: (31) 3773-5136 – www.setelagoas.mg.gov.br

Sete Lagoas, 18 de junho de 2025.

Ofício nº 353/2025/APS/SMS-SL

Ao
Sr. Jean Carlos dos Santos Barrado
Secretário Municipal de Saúde/ Gestor do SUS - Sete Lagoas/ MG

Assunto: Resposta ao Ofício nº 2.052/2025 – Referente aos Requerimentos nºs: 613/2025 e 639/2025

Venho cordialmente por meio deste, em resposta ao Ofício: OF.GAB/PREF Nº 2.052/2025, referente aos requerimentos nºs: 613/2025 e 639/2025, do gabinete do Vereador Carlos Henrique Rajão Gonzales, a Superintendência de Atenção Primária à Saúde presta as seguintes informações, conforme o solicitado no ofício supracitado.

Quanto ao Requerimento nº: 613/2025, solicitando informações e providências quanto à designação e/ou contratação de profissionais cirurgiões-dentistas para atuarem regularmente nas Unidades Básicas de Saúde (UBS) do município, esclarecemos que no momento presente o quadro de pessoal da odontologia está completo. Atualmente, são 33 equipes de Saúde Bucal implantadas no município, de acordo com as diretrizes do SUS e da Política Nacional de Saúde Bucal (Brasil Sorridente).

Diante do exposto do Requerimento nº: 639/2025, solicitando informações sobre atendimentos médicos nas unidades de saúde, esclarecemos que:

1. Não há ausência de médicos nas unidades de saúde. Atualmente, todas as equipes contam com médicos 40h semanais.
2. Mesmo em período de férias dos profissionais, cuidamos para que as unidades não fiquem desassistidas, organizando escalas e contratando médicos feristas para realizarem as coberturas.
3. Não se aplica, pelo motivo de não haver a ausência de profissionais médicos no momento.
4. Atualmente, nenhuma Unidade Básica de Saúde está sem atendimento médico regular.

Ressaltamos que estamos monitorando cuidadosamente as áreas que demandam maior reforço de pessoal, e a Secretaria de Saúde dispõe dos instrumentos necessários para realizar as contratações de acordo com os dispositivos legais e fortalecer as equipes conforme a demanda, assegurando a continuidade e a excelência no atendimento à nossa população.

Sem mais para o momento, elevamos nossos votos de estima e admiração, para maiores esclarecimentos estamos inteiramente à disposição.

Atenciosamente,

Vanessa C. Marçal Alves
PI Enfermeira 
COREN-MG 342.505

Sueli Barbosa dos Santos Lacerda

Superintendente Geral de Atenção Primária à Saúde de Sete Lagoas

Rua Marechal Deodoro, 212, Centro - Sete Lagoas - MG

CEP: 35700-047 - Telefone: (31) 3774-9949 – e-mail: atencaoprimaria.saude@setelagoas.mg.gov.br



Ofício 93/2025/SGAMC/SMS-SL

Sete Lagoas, 05 de junho de 2025

Para: Gabinete Secretário Municipal de Saúde
Jean Carlos dos Santos Barrado

Assunto: Resposta ao Ofício GAB/PREF N° 2.052/2025 com requerimento N° 638/2025 - Vereador Téo da Equoterapia

Prezado,

Em resposta ao Ofício GAB/PREF N° 2.052/2025, referente ao requerimento N° 638/2025, no qual o Vereador Téo da Equoterapia solicita informações sobre algumas especialidades na rede municipal, informamos o que segue:

Pela atenção secundária temos o seguinte quantitativo de profissionais:

- 01 neurologista no Centro de Referência ao Autismo e Outros Transtornos (CRTEA)
- 01 oftalmologista no Centro de Especialidades Médicas (CEM)
- 16 ginecologista/obstetra/mastologista no Centro Estadual de Atenção Especializada (CEAE)

Permanecemos à disposição para quaisquer esclarecimentos adicionais e para colaborar na busca por soluções que atendam às necessidades da nossa população.

Atenciosamente,

Fernanda Duarte Gonçalves
Superintendente Geral de
Assistência da Média Complexidade
Mat. 605768 - SMS/SL

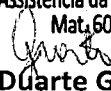
Fernanda Duarte Gonçalves
Superintendente Geral de Média Complexidade
Secretaria Municipal de Saúde

Rua Marechal Deodoro, 212, Centro - Sete Lagoas - MG

CEP: 35700-047 - Telefone: (31) 3773-5136 – www.setelagoas.mg.gov.br

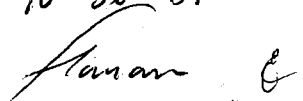
10 de 05

Memorando N° 118/2025/REG/SMS-SL

Sete Lagoas, 11 de junho de 2025.

Para: **Jean Carlos dos Santos Barrado**
Secretário Municipal de Saúde

Assunto: Resposta Ofício GAB/PREF N° 2.052/2025 – Requerimento nº 638/2025 de autoria do Vereador Téo da Equoterapia.

Prezado,

Em atenção ao ofício supracitado, encaminhamos, a seguir, as informações solicitadas:

1. Qual o motivo da ausência ou escassez de médico especialista nas áreas de: hematologia, hepatologia neurologia, oftalmologia e ginecologia na rede pública de saúde?

Observa-se um crescimento contínuo e expressivo na demanda por atendimentos pelo SUS, tanto em consultas eletivas quanto nos serviços de Urgência e Emergência. Entretanto, identificamos alguns desafios que impactam a oferta dos serviços, tais como a escassez de mão de obra especializada, a insuficiência de tecnologia adequada e, principalmente, a limitação dos recursos financeiros, que nem sempre acompanham a ampliação da demanda.

2. Existe processo de contratação, credenciamento ou chamamento público em andamento para suprir essas especialidades?

A gestão municipal mesmo diante aos desafios encontrados tem adotado, por meio de planejamento estratégico, com programação de estudo de dimensionamento, além de medidas para direcionar o financiamento e otimizar a alocação dos recursos disponíveis, garantindo a continuidade e a qualidade da assistência à saúde. Isso inclui a gestão eficiente dos repasses federais e estaduais, bem como a destinação de recursos próprios do Tesouro Municipal, em valores superiores aos mínimos exigidos pelas legislações vigentes.

3. Qual o número atual de profissionais atuando em cada uma dessas áreas nos municípios e em quais unidades de saúde estão lotados?

Atualmente o município possui atendimentos em consulta especializada em sua rede própria e terceirizada de forma complementar, para atendimento aos usuários do SUS Sete Lagoas. Como forma de

garantir assistência integral, visando atender especialidades que não possuímos dentro do município, o município possui pactuação para atendimento junto ao município de Belo Horizonte.

4. Qual é a previsão para reestabelecimento completo dos atendimentos especializados à população?

Conforme apresentado a gestão municipal tem adotado, com estudos de dimensionamento da rede (população x demanda x parâmetro assistencial) e otimização de dos recursos existentes (necessidade x recurso disponível), por meio de planejamento estratégico, visando ampliação de serviços para a garantia de assistência de qualidade e em tempo oportuno.

Colocamo-nos à disposição para quaisquer esclarecimentos.

Atenciosamente,

Jessica Naiara Teixeira Maia
Jessica Naiara Teixeira Maia
Regulação em Saúde - SMS-SL

Ana Paula P. Cursino Portela
Ana Paula Pimenta Cursino Portela
Superintendente Geral de Regulação e
Auditoria – SMS-SL

Ofício 92/2025/SGAMC/SMS-SL

Sete Lagoas, 05 de junho de 2025

Para: Gabinete Secretário Municipal de Saúde
Jean Carlos dos Santos Barrado

Assunto: Resposta ao Ofício GAB/PREF Nº 2.052/2025 com requerimento Nº 642/2025 - Vereador Téo da Equoterapia

Prezado,

Em resposta ao Ofício GAB/PREF Nº 2.052/2025, referente ao requerimento Nº 642/2025, no qual o Vereador Téo da Equoterapia solicita informações sobre o atendimento de psiquiatria e fonoaudiologia na rede municipal, informamos o que segue:

Para atendimento psiquiátrico, via CISMISEL, contamos com três psiquiatras, sendo 02 adultos e 01 infantil. Estes atendimentos são agendados via solicitação pela atenção primária para casos leves e moderados. Já pela atenção secundária, para os casos de maior gravidade psiquiátrica, temos 03 Centros de Atenção Psicossocial, sendo o CAPS Adulto com 03 psiquiatras, CAPS AD com 02 psiquiatras e CAPS Infantojuvenil com 02 psiquiatras. Pela atenção terciária, contamos com os leitos de saúde mental no Hospital Municipal para urgências psiquiátricas e são 04 psiquiatras horizontais e 01 psiquiatra sobreaviso. Sobre possibilidade de ampliação, informamos que a equipe do CAPS AD será acrescida para o funcionamento do CAPS AD III 24h, após finalização das obras da nova estrutura física.

Sobre atendimentos de fonoaudiologia informamos que são 05 profissionais pela atenção primária e 02 profissionais na saúde auditiva, com atendimentos eletivos via demanda da população. Sobre ampliação dos atendimentos informamos que tal categoria está em falta em nível nacional e há dificuldades para sua contratação, visto diversos processos seletivos realizados pela secretária de saúde sem sucesso.

Permanecemos à disposição para quaisquer esclarecimentos adicionais e para colaborar na busca por soluções que atendam às necessidades da nossa população.

Atenciosamente,

Fernanda Duarte Gonçalves
Superintendente Geral de
Assistência da Média Complexidade
Mat. 605768 - SMS/SL

Fernanda Duarte Gonçalves
Superintendente Geral de Média Complexidade

Rua Marechal Deodoro, 212, Centro - Sete Lagoas - MG

CEP: 35700-047 - Telefone: (31) 3773-5136 – www.setelagoas.mg.gov.br

Memorando N° 117/2025/REG/SMS-SL

Sete Lagoas, 11 de junho de 2025.

Para: **Jean Carlos dos Santos Barrado**
Secretário Municipal de Saúde

Assunto: Resposta Ofício GAB/PREF N° 2.052/2025 – Requerimento nº 642/2025 de autoria do Vereador Téo da Equoterapia.

Prezado,

Em atenção ao ofício supracitado, informamos que o que segue:

1. Quais unidade de saúde do município contam atualmente com Atendimento Médico na Especialidade de Psiquiatria?

O município de Sete Lagoas oferece atendimento em consulta médica especializada em Psiquiatria por meio de contrato firmado com o Consórcio Intermunicipal de Saúde do Médio Rio das Velhas (CISMISEL). Atualmente, são disponibilizadas aproximadamente 6.500 consultas anuais em Psiquiatria aos usuários do Sistema Único de Saúde (SUS), além de atendimento prestado por profissionais lotados nos serviços especializados de Atenção Psicossocial.

2. Quais unidades oferecem serviços de fonoaudiologia e com que frequência ocorrem os atendimentos (número de dias e horários)?

Os serviços de Fonoaudiologia estão distribuídos em diferentes níveis da Rede de Atenção à Saúde — Primária, Secundária e Terciária — abrangendo Centros de Saúde, Equipes Multiprofissionais (e-Mult/NASF), Saúde Auditiva e o Hospital Municipal Monsenhor Flávio D'Amato. A frequência de atendimento por unidade está apresentada na tabela abaixo:

ES Nome Fantasia - MG	Frequência
2109867 HOSPITAL MUNICIPAL MONSENHOR FLAVIO DAMATO	1
2127369 CENTRO DE SAUDE MONTREAL	1
2726750 CEM CENTRO DE ESPECIALIDADES MEDICAS	1
3296997 UBS DR CARLOS AFONSO VIANNA	1
5358965 UBS DR MARIO DE FIGUEIREDO SOARES	2
6977073 SAUDE AUDITIVA	1
Total	7

Fonte: Regulação em Saúde, SMS-SL, Tabwin atualização 16/06/2025

3. Quantos profissionais dessas especialidades estão em atividade na rede pública de Saúde municipal?

O município conta com profissionais psiquiatras atuando por meio de serviços terceirizados e nas unidades de Atenção Psicossocial. Quanto aos profissionais fonoaudiólogos, estes estão distribuídos em diversos pontos da Rede de Atenção à Saúde, sendo referência em seus respectivos níveis de atenção.

4. Há previsão de ampliação desses atendimentos para outras regiões ou unidade de saúde? Se sim, qual o cronograma?

A Secretaria Municipal de Saúde observa um crescimento contínuo e expressivo na demanda por atendimentos, tanto em consultas eletivas quanto nos serviços de Urgência e Emergência. No entanto, a expansão da oferta esbarra em desafios como a escassez de mão de obra especializada, carência de tecnologias adequadas e, principalmente, limitações orçamentárias.

Apesar dessas dificuldades, a gestão municipal tem empreendido ações estratégicas, como estudos de dimensionamento da rede (população x demanda x parâmetro assistencial), visando à otimização dos recursos existentes. Também tem havido esforços para garantir a continuidade e a qualidade dos serviços prestados, por meio da gestão eficiente dos repasses federais e estaduais, e da aplicação de recursos próprios do Tesouro Municipal em valores superiores aos mínimos legais exigidos.

Colocamo-nos à disposição para quaisquer esclarecimentos.

Atenciosamente,

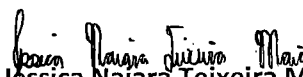
Jessica Naiara Teixeira Maia
Regulação em Saúde - SMS-SL

Ana Paula Pimenta Cursino Portela
Superintendente Geral de Regulação e
Auditoria – SMS-SL

Sete Lagoas, 18 de junho de 2025.

Ofício nº 350/2025/APS/SMS-SL

Ao

Sr. Jean Carlos dos Santos Barrado

Secretário Municipal de Saúde/ Gestor do SUS - Sete Lagoas/ MG

Assunto: Resposta ao Ofício nº 2.052/2025 – Referente ao Requerimento nº: 644/2025

Venho cordialmente por meio deste, em resposta ao Ofício: OF.GAB/PREF Nº 2.052/2025, referente ao requerimento nº 644/2025, do gabinete do Vereador Carlos Henrique Rajão Gonzales, a Superintendência de Atenção Primária à Saúde presta as seguintes informações contidas nas planilhas em anexo, conforme o solicitado no ofício supracitado.

Esclarecemos que estamos monitorando cuidadosamente as áreas que demandam maior reforço de pessoal, e a Secretaria de Saúde dispõe dos instrumentos necessários para realizar as contratações de acordo com os dispositivos legais e fortalecer as equipes conforme a demanda, assegurando a continuidade e a excelência no atendimento à nossa população.

Sem mais para o momento, elevamos nossos votos de estima e admiração, para maiores esclarecimentos estamos inteiramente à disposição.

Atenciosamente,

Vanessa C. Marçal Alves
PI Enfermeira
COREN-MG 342.505 

Sueli Barbosa dos Santos Lacerda

Superintendente Geral de Atenção Primária à Saúde de Sete Lagoas

QUADRO DE PESSOAL - UNIDADES DE SAÚDE - AFS

NOME COMPLETO	CARGO/FUNÇÃO	UNIDADE DE LOTAÇÃO	HORÁRIO DE TRABALHO	OBSERVAÇÃO
KATHRYN EDUARDA DIAS DE ALMEIDA	ENFERMEIRA	ESF Jardim dos Pequís	07:00 as 16:00 h	
ADRIANA APARECIDA TOMAZ MACIEL	SERVÇOS GERAIS	ESF Jardim dos Pequís	07:00 as 16:00 h	
ANA JULIA GONÇALVES DE ALMEIDA	RECEPCIONISTA, EM GERAL	ESF Jardim dos Pequís	07:00 as 16:00 h	
ARIELE DA SILVA SOUZA	TECNICO EM AGENTE COMUNITARIO DE SAUDE	ESF Jardim dos Pequís	07:00 as 16:00 h	
FLAVIANE DE SOUZA GONÇALVES	AGENTE COMUNITARIO DE SAUDE	ESF Jardim dos Pequís	08:00 as 17:00 H	
ISIS FONSECA DE ANDRADE	AGENTE COMUNITARIO DE SAUDE	ESF Jardim dos Pequís	08:00 as 17:00 H	
KENIA SOARES XAVIER	TECNICO DE ENFERMAGEM	ESF Jardim dos Pequís	08:00 as 17:00 H	
SARA JANE SILVA SOARES DOS SANTOS	TECNICO EM AGENTE COMUNITARIO DE SAUDE	ESF Jardim dos Pequís	08:00 as 17:00 h	
VANUZA MOURA DA SILVA COSTA	TECNICO EM AGENTE COMUNITARIO DE SAUDE	ESF Jardim dos Pequís	07:00 as 16:00 h	
MARVIO NETO ARAUJO	MEDICO	ESF Jardim dos Pequís	07:00 as 17:00 h (DAY OFF QUINTA - FEIRA)	
BENEDITO RAIMUNDO BISPO	Vigia Noturno	ESF Jardim dos Pequís	19:00 AS 07:00 h	
RICARDO LELES DA COSTA	Vigia Noturno	ESF Jardim dos Pequís	19:00 AS 07:00 h	
	ADMINISTRATIVO	ESF Jardim dos Pequís		AGUARDANDO A CONTRATAÇÃO
LUCAS DINIZ TOLENTINO	MÉDICO	ESF ESPERANÇA	08:00 as 17:00 (DAY OFF 15/15 DIA SEGUNDA-FEIRA)	
ARIELLE LORENZA PEREIRA SOARES	ENFERMEIRA	ESF ESPERANÇA	07:00 as 16:00 h	
MARILENE ALVES DA SILVA BARBOSA	TEC. ENFERMAGEM	ESF ESPERANÇA	07:00 as 16:00 h	
MONICA TEIXEIRA CAMPOLINA	TEC. ENFERMAGEM	ESF ESPERANÇA	08:00 as 17:00 h	
SHIRLEI NATALIA SILVA PEREIRA	ATENDEnte DE PORTARIA	ESF ESPERANÇA	08:00 as 17:00 h	
INÊS DE JESUS MOREIRA DA SILVA	AUX. DE SERVIÇOS GERAIS	ESF ESPERANÇA	08:00 as 17:00 h	
EMILY SALES PACHECO	AGENTE COMUNITÁRIO SAÚDE	ESF ESPERANÇA	08:00 as 17:00 h	
MARIA DE FATIMA DA SILVA MACIEL	AGENTE COMUNITÁRIO SAÚDE	ESF ESPERANÇA	07:00 as 16:00 h	
NATALIA APARECIDA DE ALMEIDA BARBOSA	AGENTE COMUNITÁRIO SAÚDE	ESF ESPERANÇA	08:00 as 17:00 h	SERA REMANEJADA PARA ESF MORRO DO CLARO/ MUDANCA DE ENDRECO
NUBIA PETRINA DE OLIVEIRA SOUZA	AGENTE COMUNITÁRIO SAÚDE	ESF ESPERANÇA	08:00 as 17:00 h	
SERGIO HENRIQUE RODRIGUES CAPITÃO	AGENTE COMUNITÁRIO SAÚDE	ESF ESPERANÇA	07:00 as 16:00 h	
	AGENTE COMUNITÁRIO SAÚDE	ESF ESPERANÇA		AGUARDANDO CONTRATAÇÃO
	AGENTE COMUNITÁRIO SAÚDE	ESF ESPERANÇA		AGUARDANDO CONTRATAÇÃO
	ADMINISTRATIVO	ESF ESPERANÇA		AGUARDANDO A CONTRATAÇÃO
LEIDMARA ANGELICA SOARES	ENFERMEIRA	ESF BOA VISTA	08:00 as 17:00 h	
SANDRA ALVES DOS SANTOS	MÉDICA	ESF BOA VISTA	07:00 AS 16:00h (DAY OFF SEGUNDA-FEIRA A TADE)	
ALINE ALVES DOS SANTOS RODRIGUES	TECNICA DE ENFERMAGEM	ESF BOA VISTA	07:00 as 16:00 h	
BRENDA CAROLINA TEIXEIRA DA SILVA	ACS	ESF BOA VISTA	07:00 as 16:00 h	
GILSON RIBEIRO VELOSO	ACS	ESF BOA VISTA	07:00 as 16:00 h	
MARCELENA INÁCIA DE TRINDADE LIMA	ACS	ESF BOA VISTA	07:00 as 16:00 h	
DENISE ALVES GARCIA	ACS	ESF BOA VISTA	08:00 as 17:00 h	
EDNA GOMES DA SILVA	ACS	ESF BOA VISTA	08:00 as 17:00 h	
IONE RIBEIRO DA COSTA	PORTARIA	ESF BOA VISTA	08:00 as 17:00 h	
EDNEIA DE SOUZA SILVA	ACS	ESF BOA VISTA	08:00 as 17:00 h	
	AUX. DE SERVIÇOS GERAIS	ESF BOA VISTA		AGUARDANDO A CONTRATAÇÃO
	ADMINISTRATIVO	ESF BOA VISTA		AGUARDANDO A CONTRATAÇÃO
GABRIELA ABREU CURSINO	ENFERMEIRA	ESF FATIMA	08:00 as 17:00 h	
BEATRIZ GRAVE DE PERALTA FALCON	MÉDICA	ESF FATIMA	08:00 as 17:00 h	
ANDREIA DIAS SOARES BARCELOS	TEC. ENFERMAGEM	ESF FATIMA	07:00 as 16:00 h	
CAMILLO DA CRUZ NETO	ACS	ESF FATIMA	08:00 as 17:00 h	
CAROLINA CONCEIÇÃO MARQUES	ACS	ESF FATIMA	08:00 as 17:00 h	
CLARA NAIR AVELAR RIBEIRO	ACS	ESF FATIMA	07:00 as 16:00 h	
KAREN KAROLINE LOPES CHAMON	ACS	ESF FATIMA	07:00 as 16:00 h	
TAMARA APARECIDA FIGUEIREDO	ACS	ESF FATIMA	08:00 as 17:00 h	
TATIANE SUZUKI DE ANDRADE	ACS	ESF FATIMA	08:00 as 17:00 h	
SOMIA DE LOURDES RODRIGUES	AUX. DE SERVIÇOS GERAIS	ESF FATIMA	07:00 as 16:00 h	
ALEXSANDRA MARIA DO CARMO COIMBRA ANTUNES	PORTARIA	ESF FATIMA	07:00 as 16:00 h	

	ADMINISTRATIVO	ESF FATIMA				AGUARDANDO A CONTRATAÇÃO
DANOMARA SILVA MATOS	ENFERMEIRO	ESF KWAIT	08:00 as 17:00 h			
ELIANE GONÇALVES FARIAS SOUZA	ACS	ESF KWAIT	08:00 as 17:00 h			
JANICE DE SOUZA BORGES	ATENDENTE DE PORTARIA	ESF KWAIT	07:00 as 16:00 h			
LIJONIR CAETANO BEBERIRA	TEC. DE ENFERMAGEM	ESF KWAIT	07:00 as 16:00 h			
LETICIA RODRIGUES FERREIRA SOUZA	ACS	ESF KWAIT	07:00 as 16:00 h			
LETICIA SIQUEIRA GUILHERME	MÉDICA	ESF KWAIT	07:00 as 17:00 h (DAY OFF SEXTA-FEIRA)			
MIRTES MARIA GOMES DE MEIO	ACS	ESF KWAIT	08:00 as 17:00 h			
PATRICIA MARTINS SAANTAGO DA SILVA (LICENÇA SEM VENCIMENTO)	SERVIÇOS GERAIS	ESF KWAIT				
REJANE APARECIDA RODRIGUES SILVA	ACS	ESF KWAIT	07:00 as 16:00 h			
SCHAYLA MARIA GOMES REIMADO FIGUEIREDO	ACS	ESF KWAIT	07:00 as 16:00 h			
MARIA AMELIA LOPES GONÇALVES	ACS	ESF KWAIT	08:00 as 17:00 h			AGUARDANDO A CONTRATAÇÃO
	ADMINISTRATIVO	ESF KWAIT				
	ADMINISTRATIVO	ESF KWAIT				
BARBARA ROCHA MACEDO	ENFERMEIRA	ESF SÃO FRANCISCO	07:00 as 16:00 h			
LUGA HELENA ALVES	ACS	ESF SÃO FRANCISCO	07:00 as 16:00 h			
RACQUEL APARECIDA FERREIRA DO NASCIMENTO	ACS	ESF SÃO FRANCISCO	07:00 as 16:00 h			
SOIANGI HELENA CARLOS TEIXEIRA	AUXILIAR SERVIÇOS GERAIS	ESF SÃO FRANCISCO	07:00 as 16:00 h			
ANGELA ALVES DE SOUZA	ATENDENTE PORTARIA	ESF SÃO FRANCISCO	07:00 as 16:00 h			
LETICIA MARIA GONÇALVES TEIXEIRA	ACS	ESF SÃO FRANCISCO	08:00 as 17:00 h			
ALINE ALVES DE OLIVEIRA	ACS	ESF SÃO FRANCISCO	07:00 as 16:00 h			
ANA JULIA ALVES	ACS	ESF SÃO FRANCISCO	08:00 as 17:00 h			
Ana Carolina Alves Duraes Oliveira	MÉDICA	ESF SÃO FRANCISCO	08:00 as 17:00 h			
MARIA DA SOEIDADE CAVALTO	TÉCNICA ENFERMAGEM	ESF SÃO FRANCISCO	08:00 as 17:00 h			
ROSANA MAIRA PEREIRA LOPES	ACS	ESF SÃO FRANCISCO	08:00 as 17:00 h			AGUARDANDO A CONTRATAÇÃO
	ADMINISTRATIVO	ESF SÃO FRANCISCO				
	ADMINISTRATIVO	ESF SÃO FRANCISCO				
Ana Carolina Tostes Mendes	ENFERMEIRA	ESF PLANALTO	08:00 as 17:00 h			
Carrolla Cardoso Lanza	MÉDICA	ESF PLANALTO	07:00 as 16:00 h			
Esther Alves dos Santos	TÉCNICA ENFERMAGEM	ESF PLANALTO	08:00 as 17:00 h			
Elza Lúcia Machado de Oliveira	PORTARIA	ESF PLANALTO	07:00 as 16:00 h			
Jaraina Aparecida Pereira Cardoso	PORTARIA (LICENÇA SEM VENCIMENTO)	ESF PLANALTO				
Cátia Silene de Jesus Souza	SERVIÇOS GERAIS	ESF PLANALTO	07:00 as 16:00 h			
Alessandra Aparecida da Conceição dos Santos	TÉCNICO EM AGENTE COMUNITÁRIO SAÚDE	ESF PLANALTO	07:00 as 16:00 h			
Edna Parvise de Alcântara	TÉCNICO EM AGENTE COMUNITÁRIO SAÚDE	ESF PLANALTO	07:00 as 16:00 h			
Flávia Cristina Pereira de Oliveira Moreira	AGENTE COMUNITÁRIO SAÚDE	ESF PLANALTO	07:00 as 16:00 h			
Ingrid Aparecida Santos de Oliveira	AGENTE COMUNITÁRIO SAÚDE	ESF PLANALTO	07:00 as 16:00 h			
Lorena Lourenço de Jesus Alves	AGENTE COMUNITÁRIO SAÚDE	ESF PLANALTO	07:00 as 16:00 h			
Lidia Cristina dos Santos Silva	AGENTE COMUNITÁRIO SAÚDE	ESF PLANALTO	08:00 as 17:00 h			AGUARDANDO A CONTRATAÇÃO
	ADMINISTRATIVO	ESF PLANALTO				
	ADMINISTRATIVO	ESF PLANALTO				
Viviane Costa Santos	ENFERMEIRA	ESF ALVORADA	07:30 as 16:00 h			
Isabelle Felix Fonseca	MÉDICA	ESF ALVORADA	08:00 as 17:00 h			
Tainá Gusmão Vieira	TEC. ENFERMAGEM	ESF ALVORADA	07:00 as 16:00 h			
Beratti Fernandes Santos Campos	TEC. ENFERMAGEM	ESF ALVORADA	07:30 as 16:30 h			
Anamara Vieira Palhares	ACS	ESF ALVORADA	08:00 as 17:00 h			
Castia Regina de Almeida	ACS	ESF ALVORADA	08:00 as 17:00 h			
Ítalo Igor Souza Fonseca	ACS	ESF ALVORADA	07:00 as 16:00 h			
Ivanilde Gonçalves Gomes Antônio	ACS	ESF ALVORADA	07:00 as 16:00 h			
Lilian Fernanda Rocha de Ezequiel	ACS	ESF ALVORADA	07:30 as 16:00 h			
Poliana Ferreira Bispo	ACS	ESF ALVORADA	08:00 as 17:00 h			AGUARDANDO A CONTRATAÇÃO
PORTARIA	PORTARIA	ESF ALVORADA				AGUARDANDO A CONTRATAÇÃO
	ADMINISTRATIVO	ESF ALVORADA				
	ADMINISTRATIVO	ESF ALVORADA				
LORENA SILVA GONÇALVES	ENFERMEIRA	ESF SÃO JOÃO 2	08:00 as 17:00 h			
RAFAELA TEREZINHA DE SOUZA FRANCISCO	MÉDICA	ESF SÃO JOÃO 2	08:00 as 17:00 h			
SEDINEIA COSTA	TÉCNICA ENFERMAGEM	ESF SÃO JOÃO 2	07:00 as 16:00 h			
SOIANGI DAS GRAÇAS FONSECA LANZA	AUXILIAR ENFERMAGEM	ESF SÃO JOÃO 2	07:00 as 16:00 h			

TANIA APARECIDA FONSECA PIRES PEREIRA	AUXILIAR ENFERMAGEM - 20 h	ESF SÃO JOAO 2	08:30 as 12:30 h
DARDANIA CAROLINE CARDOSO PEREIRA	AGENTE COMUNITARIO DE SAUDE	ESF SÃO JOAO 2	07:00 as 16:00 h
JONES DE SOUZA PEREIRA	AGENTE COMUNITARIO DE SAUDE	ESF SÃO JOAO 2	07:00 as 17:00 h
GERALDA APARECIDA TEIXEIRA	AGENTE COMUNITARIO DE SAUDE	ESF SÃO JOAO 2	07:00 as 16:00 h
CAMILA CARVALHO CHAVES SILVA	AGENTE COMUNITARIO DE SAUDE	ESF SÃO JOAO 2	08:00 as 17:00 h
PATRICIA FERREIRA COELHO	AGENTE COMUNITARIO DE SAUDE	ESF SÃO JOAO 2	08:00 as 17:00 h
LIDIANE MENDES MARIZ	AGENTE COMUNITARIO DE SAUDE	ESF SÃO JOAO 2	07:00 as 16:00 h
MARIA VILMA DA SILVA MACHADO	PORTARIA	ESF SÃO JOAO 2	07:00 as 16:00 h
WENDEL APARECIDO RODRIGUES COSTA	TELEFONISTA	ESF SÃO JOAO 2	07:00 as 13:00 h
MARIA GERALDA PEREIRA DE SOUZA MOREIRA	SERVIÇOS GERAIS	ESF SÃO JOAO 2	07:00 as 16:00 h
VALQUIRIA MOREIRA DA SILVA BISPO	ENFERMEIRA-20 HS	ESF SÃO JOAO 2	08:00 as 12:00 h
HELENA CRISTINA REIS	AGENTE ADMINISTRATIVO	ESF SÃO JOAO 2	08:00 as 17:00 h
AMANDA FERRAZ PÉGO	MÉDICA	ESF MÓVEL	08:00 as 17:00 h
CRISTIELLY GUIMARÃES SOUZA	ACS	ESF MÓVEL	07:00 as 16:00 h
GISELENE ALVES DIAS SANTIAGO	AUXILIAR SERVIÇOS GERAIS	ESF MÓVEL	07:00 as 16:00 h
ISABELA CRISTINA CANUTO	ACS	ESF MÓVEL	08:00 as 17:00 h
IZABEL CRISTINA SANTIAGO MARQUES	ACS	ESF MÓVEL	07:00 as 16:00 h
JANAINA DINIZ ALMEIDA VEIGA	ENFERMEIRA	ESF MÓVEL	07:00 as 16:00 h
KLENA VIANA ALMEIDA DE OLIVEIRA	ATENDENTE DE PORTARIA	ESF MÓVEL	07:00 as 17:00 h
KEROLLAY ALVES SANTIAGO	ACS	ESF MÓVEL	07:00 as 16:00 h
MIRLENE GRACIELE ALVES	ACS	ESF MÓVEL	08:00 as 17:00 h
NICE MARA DE OLIVEIRA PAULA	TÉCNICA DE ENFERMAGEM	ESF MÓVEL	08:00 as 17:00 h
RITA IVONE MARTINS MENEZES	ACS	ESF MÓVEL	07:00 as 16:00 h
	ADMINISTRATIVO	ESF MÓVEL	
			AGUARDANDO A CONTRATAÇÃO
ALEXIA LORRANY MADEIRA FERNANDES	ENFERMEIRA	ESF JARDIM EUROPA	08:00 as 17:00 h
CAMILA TAINARA DA SILVA	ATENDENTE PORTARIA	ESF JARDIM EUROPA	07:00 as 16:00 h
ELANE ANTONIA CORREA SILVA	ACS	ESF JARDIM EUROPA	07:00 as 16:00 h
SIMONE FRANCISCA MARTINS FONSECA	AUX. SERVIÇOS GERAIS	ESF JARDIM EUROPA	07:00 as 16:00 h
ELAINE CLARA AGUIAR	ACS	ESF JARDIM EUROPA	07:00 as 16:00 h
GIULIANO ABREU CUNHA	ACS	ESF JARDIM EUROPA	08:00 as 17:00 h
MONICA SANTOS SOUZA	ACS	ESF JARDIM EUROPA	07:00 as 16:00 h
THIAGO ALMEIDA LOPES	ACS	ESF JARDIM EUROPA	08:00 as 17:00 h
PAMELA MONIQUE ALVES VIEIRA	TÉCNICO DE ENFERMAGEM	ESF JARDIM EUROPA	07:00 as 16:00 h
RENATO DUARTE PADRAO	MÉDICO	ESF JARDIM EUROPA	08:00 as 17:00 h
WANDERSON RODRIGO OLIVEIRA	ACS	ESF JARDIM EUROPA	08:00 as 17:00 h
	ADMINISTRATIVO	ESF JARDIM EUROPA	
			AGUARDANDO A CONTRATAÇÃO
DORA HELENA PEREIRA DE SOUZA	ENFERMEIRA	ESF SÃO JOAO I	08:00 as 17:00 h
ERICA RABELO DE SOUZA CARDOSO	ACS	ESF SÃO JOAO I	08:00 as 17:00 h
FLAVIA APARECIDA SOARES DE OLIVEIRA	ACS	ESF SÃO JOAO I	07:00 as 16:00 h
GISBERLAINE LUIZA FERREIRA	ACS	ESF SÃO JOAO I	07:00 as 16:00 h
TAMARA SOARES FERREIRA MENDES	ACS	ESF SÃO JOAO I	08:00 as 17:00 h
VICTORIA CAROLINE DOS SANTOS OLIVEIRA	ACS	ESF SÃO JOAO I	07:00 as 16:00 h
FERNANDA LOPES DE OLIVEIRA TOLEDO	ACS	ESF SÃO JOAO I	08:00 as 17:00 h
CATIA CILENE BERNARDES	AUXILIAR DE SERVIÇOS GERAIS	ESF SÃO JOAO I	07:00 as 16:00 h
LEONICE DA COSTA VALGAS CARVALHO	ATENDENTE DE PORTARIA	ESF SÃO JOAO I	07:00 as 16:00 h
ELIZETE GERALDA OLIVEIRA (CONTRATO EMERGENCIAL)	TEC ENFERMAGEM	ESF SÃO JOAO I	07:00 as 16:00 h
ROSA DE LIMA COUTO (LICENÇA MÉDICA)	TEC ENFERMAGEM	ESF SÃO JOAO I	07:00 as 16:00 h
RAFAELA VALADARES DINIZ	MÉDICA	ESF SÃO JOAO I	08:00 as 17:00 h
	ADMINISTRATIVO	ESF SÃO JOAO I	
			AGUARDANDO A CONTRATAÇÃO
BARBARA DANIELLA LEITE	ENFERMEIRA	ESF RURAL	07:00 as 16:00 h
GUILHERME ALVES CAMPOLINA	AUXILIAR ADMINISTRATIVO	ESF RURAL	07:00 as 16:00 h
IVANA FERREIRA DA SILVA TEIXEIRA	TÉCNICA DE ENFERMAGEM	ESF RURAL	07:00 as 16:00 h
MELRILLY DE SOUZA	ACS	ESF RURAL	07:00 as 16:00 h
VANESSA DE FRANÇA LOURA SILVA	ACS	ESF RURAL	07:00 as 16:00 h
LUCIANO MIARI NAVES	MEDICO	ESF RURAL	07:00 as 16:00 h

QUADRO DE PESSOAL - UNIDADES DE SAÚDE - APS

NOME COMPLETO	CARGO/FUNÇÃO	UNIDADE DE LOTAÇÃO	HORARIO DE TRABALHO	OBSERVAÇÃO
FLAVIA DINIZ ABREU	ACS	ESF DONA SILVIA	07:00-16:00	
JANAINA DOS SANTOS REIS	ACS	ESF DONA SILVIA	07:00-16:00	
JULIANA PEREIRA DA SILVA LOPES	ACS	ESF DONA SILVIA	08:00-17:00	
LAISA MIRANDA BRITO ARAUJO	MEDICO	ESF DONA SILVIA	08:00-17:00	
KATIUSCIA ALESSANDRA SILVA RODRIGUES	ENFERMEIRA	ESF DONA SILVIA	07:00-16:00	
EVELIN DOS SANTOS PAULA DE ALMEIDA	ATENDENTE DE PORTARIA	ESF DONA SILVIA	07:00-17:00	
LARISSA DANIELA MARTINS ARAÚJO	ACS	ESF DONA SILVIA	08:00-17:00	
MARINA PEREIRA DIAS	ACS	ESF DONA SILVIA	08:00-17:00	
RAFAEL RODRIGUES	AUX. SER. GERAIS	ESF DONA SILVIA	07:00-16:00	
ROSILENE GONÇALVES RIBEIRO	TECNICO DE ENFERMAGEM	ESF DONA SILVIA	08:00-17:00	
LORENA DA SILVA MACEDO	ACS	ESF DONA SILVIA	07:00-16:00	
	ADMINISTRATIVO	ESF DONA SILVIA		AGUARDANDO CONTRATAÇÃO
ANDRELLE CAROLINE BERNARDES AFONSO	ENFERMEIRA	ESF EMÍLIA	07:00-16:00	
LINO HENRIQUE XAVIER DE CVARVALHO	MÉDICO	ESF EMÍLIA	07:00-16:00	
NEUZA MARIA MENDES DIAS	TEC. ENFERMAGEM	ESF EMÍLIA	08:00-17:00	
GRASIELLE CARVALHO SILVA LARA SANTOS	ATENDENTE DE PORTARIA	ESF EMÍLIA	07:00-17:00	
SAMARA PORTO	AG. COM. SAUDE	ESF EMÍLIA	08:00-17:00	
YURI HERBERT DIAS FERREIRA	AG. COM. SAUDE	ESF EMÍLIA	07:00-16:00	
MONICA SANTOS SILVA	AG. COM. SAUDE	ESF EMÍLIA	07:00-16:00	
CIBELE JANAINÉ DA SILVA SANTOS	AG. COM. SAUDE	ESF EMÍLIA	07:00-16:00	
BRUNO MENDES OLIVEIRA	AG. COM. SAUDE	ESF EMÍLIA	07:00-16:00	
LETICIA DA SILVA DIAS	AG. COM. SAUDE	ESF EMÍLIA	08:00-17:00	
GEGISLENE CRISTINA FLAUSINO DA CRUZ FERREIRA	AG. COM. SAUDE	ESF EMÍLIA	08:00-17:00	
MARIA UMBELINA PEREIRA DE SOUZA	AUX. SER. GERAIS	ESF EMÍLIA	07:00-16:00	
	ADMINISTRATIVO	ESF EMÍLIA		AGUARDANDO CONTRATAÇÃO
Vitória Aparecida Cunha	Médica	ESF Itapoa 2	07:00-16:00	
Denise Soares da Silva	Técnica de enfermagem	ESF Itapoa 2	08:00-17:00	
Danylo Eleanro Bispo dos Santos	Técnico de enfermagem	ESF Itapoa 2	07:00-16:00	
Bárbara Aparecida da Silva Pereira	ATENDENTE DE PORTARIA	ESF Itapoa 2	07:00-17:00	SEXTA FEIRA 07:00-16:00
Maria do Perpétuo Socorro Rodrigues Silva	AUX. SER. GERAIS	ESF Itapoa 2	07:00-17:00	SEXTA FEIRA 07:00-16:00
Carla Camilla da Silva	ACS	ESF Itapoa 2	07:00-16:00	
Meiriele Karen Gomes da Silva Santos	ACS	ESF Itapoa 2	08:00-17:00	
Gleice Kelly Martins Araujo	ACS	ESF Itapoa 2	07:00-16:00	
Adjanilson José Silva Vieira	Enfermeiro	ESF Itapoa 2	08:00-17:00	

Juliana Ferreira Lima	ACS	ESF Itapoa 2	08:00- 17:00	
Letícia de Souza Moreira Fernandes	ACS	ESF Itapoa 2	08:00- 17:00	
Márcia Grazielle Mendes Gomes	ACS	ESF Itapoa 2	07:00- 16:00	AGUARDANDO CONTRATAÇÃO
	ADMINISTRATIVO	ESF Itapoa 2		
Eliane Inácia Moreira Alves	Tec. Enfermagem	ESF CAMPESTRE	07:00 as 16:00	
Isabella da Silva Moreira	ACS	ESF CAMPESTRE	07:00 as 16:00	
Dayana Dias de Souza	ACS	ESF CAMPESTRE	08:00 as 17:00	
Jose de Oliveira Barbosa	ACS	ESF CAMPESTRE	07:00 as 16:00	
Jessica Iara Souza de Oliveira	ACS	ESF CAMPESTRE	07:00 as 16:00	
Mariana Marques de Oliveira Coimbra	ACS	ESF CAMPESTRE	08:00 as 17:00	
Elielza Resende do Nascimento Oliveira	ACS	ESF CAMPESTRE	08:00 as 17:00	
Rafssa Cristina de Freitas Candeia	Enfermeira	ESF CAMPESTRE	LICENÇA MATERNIDADE	
Francisca Dlessica Alves de Oliveira	Enfermeira	ESF CAMPESTRE	08:00 as 17:00	
Andrea Pereira da Silva Souza	ATENDEnte DE PORTARIA	ESF CAMPESTRE	07:00 as 17:00 sexta 07:00as 16:00	
Mariana Luiza Ramos de Paula	Medica	ESF CAMPESTRE	07:00 as 16:00	AGUARDANDO CONTRATAÇÃO
	AUX. SER. GERAIS	ESF CAMPESTRE		AGUARDANDO CONTRATAÇÃO
	ADMINISTRATIVO	ESF CAMPESTRE		
GIRLANE SOARES LARA	MÉDICO	ESF MONTE CARLO	07:00 às 17:00	
FERNANDA SILVA FRANÇA DE SOUZA	TECNICA DE ENFERMAGEM	ESF MONTE CARLO	08:00 às 17:00	
VANESSA ELLEN DOS SANTOS	ATENDEnte DE PORTARIA	ESF MONTE CARLO	07:00 às 17:00 Sexta 07:00 às 16:00	
FERNANDA DA SILVA MOREIRA	ACS	ESF MONTE CARLO	07:00 às 16:00	
EUSMANIA PEREIRA DA SILVA	ACS	ESF MONTE CARLO	08:00 às 17:00	
ELLEN CALDEIRA DE SOUZA	ACS	ESF MONTE CARLO	07:00 às 16:00	
KARLA CRISTINA DOS SANTOS SOUZA TEODORO	ACS	ESF MONTE CARLO	08:00 às 17:00	
IRENE FRANCISCA DA SILVA MOREIRA	ACS	ESF MONTE CARLO	07:00 às 16:00	
INGRIDY ANUNCIÇÃO DE SOUZA	ACS	ESF MONTE CARLO	08:00 às 17:00	
MARIA JULIA DIAS TEIXEIRA	ACS	ESF MONTE CARLO	08:00 às 17:00	
LUCIA RIBEIRO PEREIRA SOBRINHA	AUX. SERVIÇOS GERAIS	ESF MONTE CARLO	07:00 às 16:00	
MICHELE CRISLEY AZEVEDO SILVA	ENFERMEIRO	ESF MONTE CARLO	07:00 às 16:00	
	ADMINISTRATIVO	ESF MONTE CARLO		AGUARDANDO CONTRATAÇÃO
Danielle Roberta Olimpio de Souza	Enfermeira	ESF Canada	08:00 as 17:00	
Bianca Beatriz Costa Aninger	Medica	ESF Canada	07:00 as 16:00	
Marta de Fatima Pereira Rodrigues	Técnica de Enfermagem	ESF Canada	07:00 as 16:00	
Maita Mara Rodrigues Marques	Agente Comunitario de Saude	ESF Canada	08:00 as 17:00	
Jenifer Ferreira da Silva Oliveira	Agente Comunitario de Saude	ESF Canada	07:00 as 16:00	
Francielen Teixeira de Lima Fabres	Agente Comunitario de Saude	ESF Canada	08:00 as 17:00	
ALESSANDRA APARECIDA VIEIRA DE OLIVEIRA	AUX. SERVIÇOS GERAIS	ESF Canada	07:00 as 16:00	
LARISSA ALVES DE MOURA	AGENTE DE COMUNITARIO DE SAUDE	ESF Canada	07:00 as 16:00	

FRACYELLE RIANE VIEIRA DIAS	AGENTE COMUNITARIO DE SAUDE	ESF Canada	07:00 as 16:00	
JESSICA VITORIA PEREIRA LIMA DE OLIVEIRA	AGENTE ADMINISTRATIVO	ESF Canada	07:00 as 16:00	
	ACS	ESF Canada		AGUARDANDO CONTRATAÇÃO
	ADMINISTRATIVO	ESF Canada		AGUARDANDO CONTRATAÇÃO
Maiara Moreira Pereira	Enfermeira	ESF CDI II	08:00 as 17:00	
Luciana Gonçalves Apolinário	Técnica de Enfermagem	ESF CDI II	07:00 as 16:00	
Norberto Francisco da Costa	Médico	ESF CDI II	07:00 as 17:00	
Gisele Rodrigues Frutuoso	Atendente de Portaria	ESF CDI II	07:00 as 16:00	
Cleuzenir Antonio Cler	ACS	ESF CDI II	08:00 as 17:00	
Shirley Teixeira das Graças de Sant'Ana	ACS	ESF CDI II	07:00 as 16:00	
Mariana Dias Gomes	ACS	ESF CDI II	07:00 as 16:00	
Leonardo Silva dos Santos	ACS	ESF CDI II	08:00 as 17:00	
Gisele Aparecida Moreira da Silva	ACS	ESF CDI II	07:00 as 16:00	
	ACS	ESF CDI II		AGUARDANDO CONTRATAÇÃO
	ADMINISTRATIVO	ESF CDI II		AGUARDANDO CONTRATAÇÃO
	AUX. SERVIÇOS GERAIS	ESF CDI II		AGUARDANDO CONTRATAÇÃO
LUIZ FERNANDO RIBEIRO SANTOS	Enfermeiro	ESF Montreal	07:00hs às 16:00hs	
MARCIA BATISTA SOUZA CORREA	Técnica de Enfermagem	ESF Montreal	08:00hs às 17:00hs	
GERALDO CESAR BARROSO DE SOUZA	Médico	ESF Montreal	08:00hs às 17:00hs	
LARISSA DE SOUZA VIVEIROS	ACS	ESF Montreal	07:00hs às 16:00hs	
MICAELLI JUNIA DA COSTA	ACS	ESF Montreal	07:00hs às 16:00hs	
DANIELA ARAUJO DA SILVA	ACS	ESF Montreal	08:00hs às 17:00hs	
NATHANE DE CASSIA DA SILVA	ACS	ESF Montreal	08:00hs às 17:00hs	
JORDANIA PEREIRA DA SILVA	ACS	ESF Montreal	07:00hs às 16:00hs	
DANUBIA PAULINA BARBOSA	ACS	ESF Montreal	08:00hs às 17:00hs	
CINTIA DA CONCEIÇÃO ROCHA RIBEIRO	AUX. SERVIÇOS GERAIS	ESF Montreal	07:00hs às 17:00hs	ARCOLIMP
CLAUDIA MARILAC NUNES DUARTE ALVES FERREIRA	Aux. Portaria	ESF Montreal	07:00hs às 17:00hs	ARCOLIMP
AGUARDANDO CONTRATAÇÃO	ADMINISTRATIVO	ESF Montreal	AGUARDANDO CONTRATAÇÃO	AGUARDANDO CONTRATAÇÃO
Barbara Dayane Martins de Araújo	Técnica de enfermagem	ESF Santa Felicidade	8h às 17h	
Daniela da Silva Ferreira Teodoro	ACS	ESF Santa Felicidade	7h às 16h	
Daniele Santos Araújo	Médica	ESF Santa Felicidade	7h às 17h	de segunda à quinta, sexta é day off.
Geraldo Junio Moreira Pires	ACS	ESF Santa Felicidade	8h às 17h	
Jonathan Adair Soares Pinto	Vigia	ESF Santa Felicidade	7h às 17h	de segunda à quinta, sexta é de 7h às 16h.
Lillian Grazielle do Espírito Santo	Enfermeira	ESF Santa Felicidade	7h às 16h	
Luis Carlos Martins	ACS	ESF Santa Felicidade	7h às 16h	
Sabrina dos Santos Garcia	ACS	ESF Santa Felicidade	7h às 16h	
Letícia Aparecida Gomes de Andrade	Atendente de Portaria	ESF Santa Felicidade	7h às 17h	de segunda à quinta, sexta é de 7h às 16h.
Vivian Graciele Soares	ACS	ESF Santa Felicidade	8h às 17h	

	ACS	ESF Santa Felicidade			AGUARDANDO CONTRATAÇÃO
	AUX. SERVIÇOS GERAIS	ESF Santa Felicidade			AGUARDANDO CONTRATAÇÃO
	ADMINISTRATIVO	ESF Santa Felicidade			AGUARDANDO CONTRATAÇÃO
	MÉDICA	ESF BELA VISTA	07h as 16h		
Áurea Maria de Araujo Santos	ACS	ESF BELA VISTA	07h as 16h		
Laisa Roberta Pereira	ACS	ESF BELA VISTA	07 as 16h		
Natalielly Cristina Paixão	ACS	ESF BELA VISTA	07h as 16h		
Paloma Pereira Quirino Ribeiro	AUX. SERVIÇOS GERAIS	ESF BELA VISTA	07h as 16h		AGUARDANDO CONTRATAÇÃO
	TÉCNICA DE ENFERMAGEM	ESF BELA VISTA	07h as 16h		
Amanda Alves dos Santos	ACS	ESF BELA VISTA	07:45 as 16:45		
Denise Rodrigues da Silva Nunes	AUXILIAR DE PORTARIA	ESF BELA VISTA	07h as 16h		
Inacuiada Conceição de Carvalho	ENFERMEIRA	ESF BELA VISTA	08h as 17h		
TATIANY DE OLIVEIRASANTOS	ACS	ESF BELA VISTA	08h AS 17h		
MILENA CAROLINE FAGUNDES BRANDÃO	ACS	ESF BELA VISTA			AGUARDANDO CONTRATAÇÃO
	ADMINISTRATIVO	ESF BELA VISTA			AGUARDANDO CONTRATAÇÃO
GABRIEL ANDRADE BONNANO CARVALHO	MÉDICO	ESF ITAPOÁ 1	07:00 as 16:00h		
REGINA PEREIRA DA ROCHA	ENFERMEIRO	ESF ITAPOÁ 1	08:00 as 17:00 h		
AMANDA APARECIDA MIRANDA BARBOSA	ACS	ESF ITAPOÁ 1	07:00 as 16:00h		
RIZIA CRISTINA ALVES DE ALMEIDA	ACS	ESF ITAPOÁ 1	08:00 as 16:00h		
ANDRESSA SILVA RODRIGUES NEVES	ACS	ESF ITAPOÁ 1	07:00 as 16:00h		
KAMILLA MARTINS ALVES LOPES	ACS	ESF ITAPOÁ 1	08:00 as 16:00h		
SONIA FATIMA DE FREITAS BELINO	TÉC. ENFERMAGEM	ESF ITAPOÁ 1	07:00 as 17:00h		
	ACS	ESF ITAPOÁ 1			AGUARDANDO CONTRATAÇÃO
	ACS	ESF ITAPOÁ 1			AGUARDANDO CONTRATAÇÃO
ELIANE RESENDE DO NASCIMENTO	AUXILIAR DE PORTARIA	ESF ITAPOÁ 1	07: as 17: h (44h Arcollmp)		
Eliane Souza Gomes	AUX. SERVIÇOS GERAIS	ESF ITAPOÁ 1	07: as 17: h (44h Arcollmp)		
	ADMINISTRATIVO	ESF ITAPOÁ 1			AGUARDANDO CONTRATAÇÃO
Nathalia Dumont Maciel de Figueiredo	Médica	ESF CDI 1	07:00 as 17:00		
Aline Ribas da Silva	Enfermeira	ESF CDI 1	08:00 as 17:00		
Giovana Alcantara da Silva	Técnica em Enfermagem	ESF CDI 1	07:30 as 16:30		
Josiane Cristina da Silva Moreira	Técnica em Enfermagem	ESF CDI 1	07:00 as 17:00		
Silvana da Silva Fonseca	Auxiliar de Serviços Gerais	ESF CDI 1	07:00 as 16:00		
Ana Paula de Lima Souza	Portaria	ESF CDI 1	08:00 as 17:00		
Aline Márcia da Silva Rodrigues	ACS	ESF CDI 1	07:00 as 16:00		
Nathalya Evangelista da Silva	ACS	ESF CDI 1	07:00 as 16:00		
Débora Cristina Ferreira da Silva Dias	ACS	ESF CDI 1	07:00 as 16:00		
Anna Maria Alves Santos	ACS	ESF CDI 1	07:00 as 16:00		
Eristlandia Ferreira Costa Silva da Fonseca	ACS	ESF CDI 1	07:00 as 16:00		

Erick Paulo Tomaselli Santos	ACS	ESF CDI 1	08:00 as 17:00	AGUARDANDO CONTRATACAO
	ADMINISTRATIVO			

QUADRO DE PESSOAL - UNIDADES DE SAÚDE APS

NOME COMPLETO	CARGO/FUNÇÃO	UNIDADE DE LOTAÇÃO	HORARIO DE TRABALHO	OBSERVAÇÃO
Ana Clara de Jesus Silva	Técnica de Enfermagem	Iporanga	08:00h às 17:00h	
Aparecida de Fatima da Silva Rocha	Aux. de Serv. Gerais	Iporanga	07:00h às 17:00h	
Cislane Alves Ruas	ACS	Iporanga	07:00h às 16:00h	
Claudia Elizabeth Simão Pinto	Técnico em ACS	Iporanga	08:00h às 17:00h	
Elisangela Gonçalves Muniz	Técnico em ACS	Iporanga	08:00h às 17:00h	
Galia Marichal Manso	Médico	Iporanga	07:00h às 16:00h	
Luana Silva Ribeiro	Técnico em ACS	Iporanga	07:00h às 16:00h	
Maria das Graças do Nascimento	ACS	Iporanga		AGUARDANDO A CONTRATAÇÃO
Marília de Castro Diniz	Atendente de Portaria	Iporanga	07:00h às 17:00h	
Patrícia Aparecida da Mata	Técnico em ACS	Iporanga	08:00h às 17:00h	
Rafaella Espíndola Amaral Rezende	Técnica de Enfermagem	Iporanga	07:00h às 16:00h	
	Enfermeira	Iporanga	08:00h às 17:00h	
	Administrativo	Iporanga		AGUARDANDO A CONTRATAÇÃO
Aline Campos Ferreira	Enfermeira	União		
Barbara Avelar de Azeredo	Médico	União	08:00h às 17:00h	
Elizete Rosa de Almeida Quintão	Atendente de Portaria	União	07:00h às 16:00h	
Vanilda Mara de Jesus Cassimiro	Aux. de Serv. Gerais	União	07:00h às 17:00h	
Lidiane Barbosa Azeredo	Técnico em ACS	União	07:00h às 17:00h	
Miriam Amaral Silva	Técnico em ACS	União	07:00h às 16:00h	
Mônica Duraes Silva Alves	Técnico em ACS	União	08:00h às 17:00h	
Natane Aparecida Fonseca Marques	Técnico em ACS	União	08:00h às 17:00h	
Samara Cristina Soares de Almeida	Técnica de Enfermagem	União	08:00h às 17:00h	
Tassia Juliane da Rocha Barbosa	Técnico em ACS	União	07:00h às 16:00h	
Tatiane Barbosa de Azeredo	Técnico em ACS	União	08:00h às 17:00h	
	Administrativo	União	07:00h às 16:00h	
				AGUARDANDO A CONTRATAÇÃO
Emilia Fonseca Chaves	Enfermeira	Barreiro 1		
Gabriel Rodrigues Moreira	Médico	Barreiro 1	07:00h às 16:00h	
Cleonice Aparecida Ferreira Cruz	Técnica de enfermagem	Barreiro 1	07:00h às 16:00h	
Adriana Nagem de Freitas Mendes	Técnica de enfermagem	Barreiro 1	07:00h às 16:00h	
	ACS	Barreiro 1		
Kelly Oliveira Gonçalves	ACS	Barreiro 1		AGUARDANDO A CONTRATAÇÃO
Gláucia Luciane de Miranda	ACS	Barreiro 1	08:00h às 17:00h	
Maria Jose Fernandes Costa	ACS	Barreiro 1	07:00h às 16:00h	
			08:00h às 17:00h	

Renata Coelho de oliveira	ACS	Barreiro 1	07:00h às 16:00h	
Sabrina Henrique da Silva	ACS	Barreiro 1	07:00h às 16:00h	
Aparecida Alves de Deus	Atendente de Portaria	Barreiro 1	07:00h às 17:00h	
Julio Machado	Aux. de Serv. Gerais	Barreiro 1	07:00h às 16:00h	
	Administrativo	Barreiro 1		AGUARDANDO A CONTRATAÇÃO
ANA EDUARDA DE SOUZA RODRIGUES	ENFERMEIRA	Barreiro 2	07:00h às 16:00h	
YUJIDE AFONSO COLLAZO	MÉDICA	Barreiro 2	07:00h às 16:00h	
KELMÍ FERNANDA ALVES GOMES	TÉCNICA DE ENFERMAGEM	Barreiro 2	08:00h às 17:00 h	
EDJANE MARIA PEREIRA DE OLIVEIRA	ACS	Barreiro 2	08:00h às 17:00 h	
FABIANA DOS SANTOS MOREIRA MACEDO	ACS	Barreiro 2	07:00h às 16:00h	
LUANA KELLY PASSOS VARGAS	ACS	Barreiro 2	07:00h às 16:00h	
KELLY DA CONCEIÇÃO SOUZA	ACS	Barreiro 2	07:00h às 16:00h	
RAYENE CARLA MIRANDA MOURA	ACS	Barreiro 2	08:00h às 17:00 h	AGUARDANDO A CONTRATAÇÃO
	ACS	Barreiro 2		AGUARDANDO A CONTRATAÇÃO
	ADMINISTRATIVO	Barreiro 2		AGUARDANDO A CONTRATAÇÃO
	Atendente de Portaria	Barreiro 2		AGUARDANDO A CONTRATAÇÃO
	Aux. de Serv. Gerais	Barreiro 2		AGUARDANDO A CONTRATAÇÃO
Lucas Gondim de Sales	Médico	Padre Teodoro	08:00h às 17:00 h	
Lúcia Dias Barbosa D'Vries	Enfermeira	Padre Teodoro	07:00h às 16:00h	
Cristina Silva de Paula	Téc. de Enfer.	Padre Teodoro	08:00h às 17:00 h	
Cristina Aparecida Tawares Rodrigues	ACS	Padre Teodoro	07:00h às 17:00h	
Débora Sousa de Paula Torres	ACS	Padre Teodoro	07:00h às 16:30h	
Josiane da Silva Inácio Ferreira	ACS	Padre Teodoro	07:00h às 16:00h	
Márcia Raquel Pereira Campos	ACS	Padre Teodoro	08:00h às 17:00 h	
Naiara dos Santos Rocha Lanza	ACS	Padre Teodoro	07:00h às 16:00h	
Rosemary Avelar Fraga	ACS	Padre Teodoro	07:00h às 16:00h	
Izabella Vitória Ferreira Guimarães	Atendente de Portaria	Padre Teodoro	07:00h às 16:00h	
Danilo Aparecido Guimarães Souza	ASG	Padre Teodoro	07:00h às 17:00h seg a quinta e 07:00h às 16:00h sexta-feira	
	ADMINISTRATIVO	Padre Teodoro		AGUARDANDO A CONTRATAÇÃO
ROSELL BETANIA LOBO BAMBIRRA	ENFERMEIRA	Progresso	7:00h as 16:00h	
ANA CAROLINA APARECIDA DA SILVA	ACS	Progresso	7:00h as 16:00h	
LORENZA RAFAELA F MAGNANO	MEDICA CLINICA	Progresso	7:00h as 17:00h	
DOMINIQUE SOARES FERREIRA	ACS	Progresso	7:00h as 16:00h	
SIMONE CRISTINA BATISTA	TEC ENFERMAGEM	Progresso	8:00h as 17:00h	
LUZIA OLIVEIRA SOARES RIBEIRO COSTA	SERVIÇOS GERAIS	Progresso	6:00h as 16:00h	
GIRENE DA SILVA MARQUES	ATEND PORTARIA	Progresso	7:00h as 17:00h	
TAUANA RODRIGUES SILVA	ACS	Progresso	8:00h as 17:00h	

STEPHANIE GOMES DA SILVA	ACS		Progresso	8:00h as 17:00h	
JULIA COSTA DAMASCENO	ACS		Progresso	7:00h as 16:00h	
	ACS		Progresso		AGUARDANDO A CONTRATAÇÃO
	ADMINISTRATIVO		Progresso		AGUARDANDO A CONTRATAÇÃO
Roberta Emanuelly Gonçalves Fonseca	Enfermeira		Eldorado	08:00h as 17:00h	
PRISCILA JUNIA PEREIRA DE OLIVEIRA	TECNICA DE ENFERMAGEM		Eldorado	07:00h as 16:00h	
LUCILENE DE PAULO	TECNICA DE ENFERMAGEM		Eldorado	08:00h as 17:00h	
ANDREA DO CARMO CABRAL LIMA	ACS		Eldorado	07:00h as 16:00h	
ACS	ACS		Eldorado		AGUARDANDO A CONTRATAÇÃO
FERNANDA FERREIRA CUNHA COSTA	ACS		Eldorado	07:00h as 16:00h	
JAINÉ DE OLIVEIRA	ACS		Eldorado	07:00h as 16:00h	
JANICE MARQUES FRANÇA SILVA LAVARINE	ACS		Eldorado	08:00h as 17:00h	
LOURDES CORREA DE BARROS	ACS		Eldorado	08:00h as 17:00h	
ISABELLA ANDRESSA CALDEIRA	Médica		Eldorado	07:00h as 17:00h	
Barburena Aparecida Gomes Nascimento	ADMINISTRATIVO		Eldorado		AGUARDANDO A CONTRATAÇÃO
Cinei Santos Silva	AUX. SERVIÇOS GERAIS		Eldorado	07:00h as 16:00h	
	ATEND PORTARIA		Eldorado	SEG/QUI 07:00 as 17:00 SEX 07:00 as 16:00	
Maria de Lourdes Andrade Santos	Tecnica de Enfermagem		Catarina	07:00 AS 16:00h	
Amanda Daniela Costa Aninger	Médico		Catarina	07:00 AS 16:00h	
Keley Cassia Michetti	Tecnica de Enfermagem		Catarina	08:00 AS 17:00h	
Helen Beatriz Bernardes Afonso	Enfermeira		Catarina	07:30 AS 16:30h	
Erica Regina Seixas	At. de portaria		Catarina	07:00AS 17:00h	
Vanessa Gomes Pereira Silva	Aux. Serviços Gerais		Catarina	07:00 AS 16:00h	
Giselly Andrade Alves	ACS		Catarina	07:00 AS 16:00h	
Yasmin Laura Dias Oliveira dos Sanots	ACS		Catarina	08:00 AS 17:00h	
Marina Angelica da Cunha Carneiro	ACS		Catarina	08:00 AS 17:00h	
Flaviane Calixto Souza Moura	ACS		Catarina	07:00 AS 17:00h	
Patricia Dias de Paula	ACS		Catarina	07:00 AS 17:00h	
Thaynara de Paula Barbosa	ACS		Catarina	07:00 AS 16:00h	
	ADMINISTRATIVO		Catarina		AGUARDANDO A CONTRATAÇÃO
ANDERSON WESLEY MEDEIROS SILVA	MÉDICO		São Geraldo	07:30h AS 17:00h	
ANA CLAUDIA TOMAZ BARBOSA	ENFERMEIRA		São Geraldo	08:00h AS 17:00h	
ÉRICA MARA FEITOSA TEIXEIRA	TÉC.ENFERMAGEM		São Geraldo	07:00h AS 16:00h	
GUSTAVO HENRIQUE DE SOUSA SILVA	ACS		São Geraldo	07:00h AS 16:00h	
RODRIGO DAS CHAGAS FIRMO	ACS		São Geraldo	08:00h AS 17:00h	
PABLO MANRIQUE SANTANA SANTOS	ACS		São Geraldo	07:00h AS 16:00h	
FLAVIA MILAGRES	ACS		São Geraldo	07:00h AS 16:00h	

WALERIA FONSECA MATOS GONÇALVES	ACS	São Geraldo	08:00h AS 17:00h	
LUCCIANA CRISTINA FERREIRA DOS SANTOS NOGUEIRA	ACS	São Geraldo	08:00h AS 17:00h	
CATIA APARECIDA BADESSA DE SOUZA	AGENTE ADMINISTRATIVO	São Geraldo	07:00h AS 16:00h	
RAFAELA RAYSSA XAVIER LOURENÇO	ACS	São Geraldo	08:00h AS 17:00h	
NARA CRISTINA MEIRELES DA SILVA AVELAR	AUXILIAR DE SER. GERAIS	São Geraldo	07:30h AS 11:30h	
Ellen Patricia Drummond Barbosa	ENFERMEIRA	Várzea	08:00h às 17:00h	
Vijor Gabriel Ribeiro de Oliveira	Médico	Várzea	07:00h às 16:00h	
Patricia Cler cerqueira Vila Nova	TÉC.ENFERMAGEM	Várzea	07:00h às 16:00h	
Caroline Stefane Nogueira Viegas	ACS	Várzea	08:00h às 17:00h	
Ana Flávia Abreu Gonçalves	ACS	Várzea	07:00h às 16:00h	
Erick Henrique lopes Lima Santos	At. de portaria	Várzea	07:00h às 16:00h	
Ihennifer Rubany Alemlida Silva Rodrigues de Freitas	ACS	Várzea	08:00h às 17:00h	
Marcia Regina Rodrigues Soares	ACS	Várzea	07:00h às 16:00h	
Nilza de Fátima Caetano	ACS	Várzea	08:00h às 17:00h	
Enia da Costa MouraBarbosa	ACS	Várzea	08:00h às 17:00h	
Anamaria Rodrigues dos Santos	AUXILIAR DE SER. GERAIS	Várzea	07:00h às 11:00h	
	ADMINISTRATIVO	Várzea		AGUARDANDO A CONTRATAÇÃO
Gabriela Fernanda de Abreu Duarte	Enfermeira	Fazenda Velha	07:00h as 16:00h	
Viricius Adriel Cristelli	Médico	Fazenda Velha	07:00h as 16:00h	
Maria Cleuza Alves Rosa Fonseca	Aux. Enfermagem	Fazenda Velha	07:00h as 16:00h	
PATRICIA MARTINS FERREIRA SILVA	Tecnico de enfermagem	Fazenda Velha	08:00h as 17:00h	
Thais Flores Teixeira Barbosa	ACS	Fazenda Velha	08:00h as 17:00h	
Ivanilda Moreira Gonçalves Costa	Aux. Serviços Gerais	Fazenda Velha	06:00h as 16:00h	
Monica Cristina Duarte Avelar'	ACS	Fazenda Velha	07:00h as 16:00h	AGUARDANDO A CONTRATAÇÃO
Jessica Alves Batista	ACS	Fazenda Velha	08:00h as 17:00h	
Marina Mara Silva Correa	ACS	Fazenda Velha	07:00h as 16:00h	
Victoria Abreu Miranda	ACS	Fazenda Velha	07:00h as 16:00h	
	ADMINISTRATIVO	Fazenda Velha		AGUARDANDO A CONTRATAÇÃO
Miriam Cristina Teixeira Neto	PORTARIA	Fazenda Velha	06:30 as 16:30h	
Tânia Fernandes da Silva Pinto	ENFERMEIRO	ESF Morro do Claro	07:00h às 16:00h	
Arthur Henrique Abreu Rocha	MEDICO	ESF Morro do Claro	07:00h às 16:00h	
Native Jaqueline Soares Xavier	Técnico em enfermagem	ESF Morro do Claro	07:00h às 16:00h	
Aline Almeida Silva Ferreira	ACS	ESF Morro do Claro	08:00h às 17:00h	
Ana Clara Campos do Prado	ACS	ESF Morro do Claro	07:00h às 16:00h	
Kátia Cirlene da Costa Caldas	ACS	ESF Morro do Claro	07:00h às 16:00h	
Luiza Rafaela de Azevedo	ACS	ESF Morro do Claro	08:00h às 17:00h	

Daniela Dardânia Ferreira da Cruz	Técnico em enfermagem	ESF Morro do Claro	08:00h às 17:00h	
Simone Maria Pereira Barbosa	Atendente de portaria	ESF Morro do Claro	07:00h às 16:00h	
	ACS	ESF Morro do Claro		AGUARDANDO A CONTRATAÇÃO
	ACS	ESF Morro do Claro		AGUARDANDO A CONTRATAÇÃO
Daise Queiroz Gomes Moreira	Aux. Serviços Gerais	ESF Morro do Claro	07:00h às 17:00h	
Adriana Geralda Freitas dos Santos	At. de portaria	ESF Morro do Claro	08:00h às 17:00h	
	ADMINISTRATIVO	ESF Morro do Claro		
Davi Peixoto Gonçalves Lopes	Técnico em enfermagem	ESF Morro do Claro	08:00h às 17:00h	AGUARDANDO A CONTRATAÇÃO

QUADRO DE PESSOAL UNIDADES DE SAÚDE APS

NOME COMPLETO	CARGO/FUNÇÃO	UNIDADE DE LOTAÇÃO	HORÁRIO DE TRABALHO	OBSERVAÇÃO
ESF OROZIMBO MACEDO				
Débora Lopes Fonseca	Enfermeira	UBS Carla Aparecida Martins	08 as 17h	Alternar de 07 as 16h e 10 as 19 horas
Marília Martins de Figueiredo	Tec. Enfermagem	UBS Carla Aparecida Martins	09:30 as 18:30	
Helick Cristina da Silva	Tec. Enfermagem	UBS Carla Aparecida Martins	08 as 17h	
Silvana Aparecida Pereira	ACS	UBS Carla Aparecida Martins	08 as 17 h	
Fabiane da Silva Vieira	ACS	UBS Carla Aparecida Martins	08 as 17 h	
Aline Jordanny Pereira	ACS	UBS Carla Aparecida Martins	07 as 16 h	
Emanuelly Cristina Rocha Pereira	ACS	UBS Carla Aparecida Martins	07 as 16 h	
Liziane de Souza Fernandes Barbosa	ACS	UBS Carla Aparecida Martins	07 as 16 h	
Karine Silva Caetano de Oliveira	ACS	UBS Carla Aparecida Martins	08 as 17 h	
Michelle França Araujo da Silva	ACS	UBS Carla Aparecida Martins	08 as 17 h	
Aline Milene Lima Silva	Atendente de portaria	UBS Carla Aparecida Martins	07 as 16 h	
Fabiane Aparecida Alves da Silva Faustino	ASG	UBS Carla Aparecida Martins	07 as 17 h seg a quinta	sexta de 07 as 16 horas
Luciene Teodoro Evangelista Pereira	ASG	UBS Carla Aparecida Martins	07 as 16 h	
Diciney Rodrigues de Oliveira Leite	ASG	UBS Carla Aparecida Martins	07 as 16 h	
Gabriel Correa Costa	Enfermeira	UBS Carla Aparecida Martins	08 as 12 h	
Sibele de Vasconcelos Costa	Médico	UBS Carla Aparecida Martins	07 as 16 h	
	Aux. Enfermagem	UBS Carla Aparecida Martins	08 as 17	Licença sem vencimento
	Auxiliar Administrativo	UBS Carla Aparecida Martins		AGUARDANDO A CONTRATAÇÃO
	VIGIA	UBS Carla Aparecida Martins		AGUARDANDO A CONTRATAÇÃO
ESF NOVA CIDADE				
FELIX PEREIRA DE FREITAS JUNIOR	Médico	UBS Carla Aparecida Martins	07 as 16 h	
Magela Aparecida Gomes de Almeida	Técnico de Enfermagem	UBS Carla Aparecida Martins	07 as 16 h	quarta e quinta 10 as 19 horas
Karla Roberta França Ferreira	Atendente de Portaria	UBS Carla Aparecida Martins	07 as 17 h	sexta 07 as 16 h
Karla Patricia Felix de Jesus	ACS	UBS Carla Aparecida Martins	07 as 16 h	
Flávia Franco de Souza	ACS	UBS Carla Aparecida Martins	07 as 16 h	
Vinicius Costa Gonçalves	ACS	UBS Carla Aparecida Martins	07 as 16 h	
Gleiciane Vieira dos Santos Reis	ACS	UBS Carla Aparecida Martins	08 as 17 h	
Lavinya Gabriela Cardoso Silva	ACS	UBS Carla Aparecida Martins	08 as 17 h	
Yaritza Yorrany Soares de Almeida	ACS	UBS Carla Aparecida Martins	08 as 17 h	
Nádia Thadeu de Carvalho	Técnico de Enfermagem	UBS Carla Aparecida Martins	10 as 19 h	alternar saude na hora
Laiza Moreira Silva	Enfermeira	UBS Carla Aparecida Martins	08 as 17 h	
	Auxiliar Administrativo	UBS Carla Aparecida Martins		AGUARDANDO A CONTRATAÇÃO
	VIGIA	UBS Carla Aparecida Martins		AGUARDANDO A CONTRATAÇÃO
ESF BERNARDO VALADARES				
ANNA LUIZA DOS ANJOS GONÇALVES	MÉDICA	UBS Carla Aparecida Martins	08 as 17 horas	
ARIADNE ALVES RIBEIRO	ATENDEENTE DE PORTARIA	UBS Carla Aparecida Martins	07 as 17 horas	
AUREA LUISA MATOS AZEREDO	MÉDICA	UBS Carla Aparecida Martins	08 as 17 h	
ISABELLY ROSA OLIVEIRA DINIZ	ACS	UBS Carla Aparecida Martins	08 as 17 h	

LUNIA CRISTINA DA CRUZ MOREIRA	ACS		UBS Carla Aparecida Martins	07 as 16 h	
LEILA KELLY DUARTE NASCIMENTO DE ALMEIDA	TECNICA DE ENFERMAGEM		UBS Carla Aparecida Martins	07 as 16 h	
MARIA KAROLINE FROIS FERNANDES	ENFERMEIRA		UBS Carla Aparecida Martins	07 as 16 h	alterna saúde na hora
MARIANA DE AVELAR ALMEIDA	ENFERMEIRA/GERENTE		UBS Carla Aparecida Martins	08 as 17 h	
MAYRA RODRIGUES DOS SANTOS	ACS		UBS Carla Aparecida Martins	07 as 16 h	
PATRICIA PIRES DE ASSIS	ACS		UBS Carla Aparecida Martins	08 as 17 h	
RENATA MARIA VASCONCELOS LUPORINI	ACS		UBS Carla Aparecida Martins	08 as 17 h	
ROBERTA DE SOUZA GARIBALDI	ACS		UBS Carla Aparecida Martins	07 as 16 h	
	Auxiliar Administrativo		UBS Carla Aparecida Martins		AGUARDANDO A CONTRATAÇÃO
ESF SANTA CRUZ					
GESSICA GONÇALVES RODRIGUES FONSECA	ENFERMEIRA		UBS DR Aloisio Valadares Xavier	08 as 17 h	
ALEXSANDRA APARECIDA DE AMORIM	TEC. ENFERMAGEM		UBS DR Aloisio Valadares Xavier	08 as 17 h	
ANNE ELLEN S. MARTINS DE ALMEIDA	ACS		UBS DR Aloisio Valadares Xavier	07 as 16h	
CAMILA MARQUES C. CRUZ	ACS		UBS DR Aloisio Valadares Xavier	07 as 16h	
DOLORES ROCHA CAETANO CHAGAS	TEC. ENFERMAGEM		UBS DR Aloisio Valadares Xavier	07 as 16h	
GISELE MARIANE MAIA	ACS		UBS DR Aloisio Valadares Xavier	08 as 17 h	
MICHELE CRISTINA DE MATOS TELES COSTA	ACS		UBS DR Aloisio Valadares Xavier	07 as 16h	
NATALIA SOARES CARVALHO	ACS		UBS DR Aloisio Valadares Xavier	08 as 17 h	
SHEILA APARECIDA DE SOUZA	ACS		UBS DR Aloisio Valadares Xavier	08 as 17 h	
SHIRLEY CRISTINA SOUSA	Atendente de portaria		UBS DR Aloisio Valadares Xavier	07 as 16h	
THIAGO MADUREIRA BRANDÃO	MÉDICO		UBS DR Aloisio Valadares Xavier	08 as 17 h	
	Auxiliar Administrativo		UBS DR Aloisio Valadares Xavier		AGUARDANDO A CONTRATAÇÃO
ESF MANOIA					
Anthony Jefferson de Oliveira	ACS		UBS DR Aloisio Valadares Xavier	08 as 17h	Alternar horário de saúde na hora
Carla Cristina de Almeida	Tec. Enfermagem		UBS DR Aloisio Valadares Xavier	07 as 16 h	
Claudio Cesar de Andrade	Portaria		UBS DR Aloisio Valadares Xavier	07 as 17h	
Emmylly Silveira Coelho Leite	Médica		UBS DR Aloisio Valadares Xavier	07 as 16 h	
Gabriel Torres Diniz	ACS		UBS DR Aloisio Valadares Xavier	08 as 17h	
Goreth do Carmo Gonçalves	ACS		UBS DR Aloisio Valadares Xavier	07 as 16h	
Isabella Caltia Parizi Corta Belo	ACS		UBS DR Aloisio Valadares Xavier	07as 16h	
Joseni Cavalcante Lolois Ramos	Enfermeira		UBS DR Aloisio Valadares Xavier	07 as 16 h	
Katrina Soares Gonçalves	ACS		UBS DR Aloisio Valadares Xavier	07 as 16 h	
Kayth de Sales Costa Altissimo	Aux. Administrativo		UBS DR Aloisio Valadares Xavier	08 as 17 h	
Lidiane Pereira Goulart	ACS		UBS DR Aloisio Valadares Xavier	07 as 16h	
Solange Gonzaga Benfita	Serviços Gerais		UBS DR Aloisio Valadares Xavier	07 as 16 h	
ESF NOSSA SENHORA DAS GRAÇAS					
Renata Kelly Ribeiro Braga	Enfermeira		UBS DR Aloisio Valadares Xavier	07 as 16	Alternar horário de saúde na hora
Adriana de Fátima Dornelas	Auxiliar de Serviços Gerais		UBS DR Aloisio Valadares Xavier	07 as 16	
Ana Cláudia dos Santos Paula	Atendente de portaria		UBS DR Aloisio Valadares Xavier	07 as 17 h	
Gabriela Aparecida Resende da Silva	Agente Comunitário Saúde		UBS DR Aloisio Valadares Xavier	07 as 16	
Jessica Alves Almeida	Agente Comunitário Saúde		UBS DR Aloisio Valadares Xavier	07 as 16	
José Agnaldo Bittercourt	Agente Comunitário Saúde		UBS DR Aloisio Valadares Xavier	07 as 16	

Laryssa de Oliveira Ribeiro	Agente Comunitário Saúde	UBS DR Aloisio Valadares Xavier	07 as 16	
Arlete Pereira da Silva	Agente Comunitário Saúde	UBS DR Aloisio Valadares Xavier	07 as 16	
Ana Cristina da Silva	Agente Comunitário Saúde	UBS DR Aloisio Valadares Xavier	07 as 16	
Carina Silva de Freitas	Médica	UBS DR Aloisio Valadares Xavier	08 as 17	
Maria Lúcia de Souza	Técnica de enfermagem	UBS DR Aloisio Valadares Xavier	10 as 19	
Cleustete Pereira da Silva Malverde	Técnica de enfermagem	UBS DR Aloisio Valadares Xavier	08 as 17 h	
Carla Pereira Fonseca Falção	Enfermeira/ gerente	UBS DR Aloisio Valadares Xavier	08 as 17 h	
Emanuela Pontes Pereira Silveira	Medica	UBS DR Aloisio Valadares Xavier	08 as 17 h	
	ADMINISTRATIVO	UBS DR Aloisio Valadares Xavier		AGUARDANDO A CONTRATAÇÃO
ESF BELO VALE 2				
MERCÊS CORRÊA DE SOUSA ABREU	ENFERMEIRA	UBS DR Mario de Figueiredo Soares	07 as 16 h	
ISADORA DE FREITAS FRAGA DOMINGUES	MÉDICA	UBS DR Mario de Figueiredo Soares	07 as 16 h	
ANNA LUISA GUIMARAES FERNANDES	ACS	UBS DR Mario de Figueiredo Soares	08 as 17 h	
DAYANE LUCIA MARCIANO FALÇÃO	ACS	UBS DR Mario de Figueiredo Soares	08 as 17 h	
EDIVANE DAS GRAÇAS COSTA E SILVA	ACS	UBS DR Mario de Figueiredo Soares	07 as 16 h	
ROSANGELA CASSIA DOS SANTOS	TECNICA DE ENFERMAGEM	UBS DR Mario de Figueiredo Soares	07 as 16 h	
MARIANA DOS SANTOS BENTO	ACS	UBS DR Mario de Figueiredo Soares	07 as 16 h	
RAFAELA MARQUES DA SILVA LOPES	ACS	UBS DR Mario de Figueiredo Soares	08 as 17 h	
NAIARA SILVA DOS SANTOS	TECNICA DE ENFERMAGEM	UBS DR Mario de Figueiredo Soares	07 as 16 h	
ANDREIA DE PAULA OLIVEIRA	RECEPCIONISTA, EM GERAL	UBS DR Mario de Figueiredo Soares	07 as 16 h	
GILNELIA DULCE SILVA	AUX DE SERV. GERAIS	UBS DR Mario de Figueiredo Soares	07 as 16 h	
Cleia Marcia Alves dos Santos	ENFERMEIRA/gerente	UBS DR Mario de Figueiredo Soares	07 as 16 h	
Fernando Pereira dos reis	Vigia	UBS DR Mario de Figueiredo Soares	plantão 12/36	
	ACS	UBS DR Mario de Figueiredo Soares		AGUARDANDO A CONTRATAÇÃO
	ADMINISTRATIVO	UBS DR Mario de Figueiredo Soares		AGUARDANDO A CONTRATAÇÃO
ESF BELO VALE 1				
ALESSANDRA LUCIANA MAIA PEREIRA	AGENTE COMUNITÁRIO DE SAÚDE	UBS DR Mario de Figueiredo Soares	07 as 16h	
ANA FLAVIA MAINARTE OLIVEIRA	AGENTE COMUNITÁRIO DE SAÚDE	UBS DR Mario de Figueiredo Soares	08 as 17 h	
CARLA PATRICIA DA SILVA	ATENDENTE DE PORTARIA	UBS DR Mario de Figueiredo Soares	07 as 17 h	
CRISTIANE PEREIRA DE AGUIAR MARTINS FREITAS	AGENTE COMUNITÁRIO DE SAÚDE	UBS DR Mario de Figueiredo Soares	08 as 17 h	
FRANCISLENE GORETE REZENDE PAIVA	TÉCNICO DE ENFERMAGEM	UBS DR Mario de Figueiredo Soares	08 as 17 h	
MARCIA ROBERTA DA SILVA VELOSO	TÉCNICO DE ENFERMAGEM	UBS DR Mario de Figueiredo Soares	07 as 16 h	
ISABEL CRISTINA KELLY SANTOSTORRES	AGENTE COMUNITÁRIO DE SAÚDE	UBS DR Mario de Figueiredo Soares	08 as 17 h	
LETICIA ALVES SHREIBER TEIXEIRA	MEDICO	UBS DR Mario de Figueiredo Soares	08 as 17 h	
SHEILA DE SOUZA PADILHA	AGENTE COMUNITÁRIO DE SAÚDE	UBS DR Mario de Figueiredo Soares	07 as 16 h	
TANIANE ALVES E VIEIRA	ENFERMEIRA	UBS DR Mario de Figueiredo Soares	08 as 17 h	
VIVIANE DE LIMA TEIXEIRA GOMES	AGENTE COMUNITÁRIO DE SAÚDE	UBS DR Mario de Figueiredo Soares	07 as 16 h	
	AUX DE SERV. GERAIS	UBS DR Mario de Figueiredo Soares		AGUARDANDO A CONTRATAÇÃO
Leandro De Freitas Rosa	Vigia	UBS DR Mario de Figueiredo Soares	plantão 12/36	
	ADMINISTRATIVO	UBS DR Mario de Figueiredo Soares		AGUARDANDO A CONTRATAÇÃO
ESF VERDE VALE				

ADRIANA ALVES DA SILVA MACHADO COSTA	ENFERMEIRA	UBS DR Mario de Figueiredo Soares	08 as 17 horas	
ELIDA ONEIDA SILVA	TECNICO DE ENFERMAGEM	UBS DR Mario de Figueiredo Soares	07 as 16 horas	
MARCIA PEREIRA DA SILVA	AGENTE COMUNITARIO DE SAUDE	UBS DR Mario de Figueiredo Soares	07 as 16 h	
CINTIA LUCIANA BASTOS	AGENTE COMUNITARIO DE SAUDE	UBS DR Mario de Figueiredo Soares	07 as 16 h	
KEILLE DANIELA DOMINGOS PEREIRA	AGENTE COMUNITARIO DE SAUDE	UBS DR Mario de Figueiredo Soares	08 as 17h	
LEIARA STEFANIE ALVES DOS SANTOS	AGENTE COMUNITARIO DE SAUDE	UBS DR Mario de Figueiredo Soares	08 as 17 horas	
RAIANE FREITAS DE ALMEIDA	MEDICO	UBS DR Mario de Figueiredo Soares	08 as 17 horas	
ANDREIA KELLY PEREIRA	SERVICOS GERAIS	UBS DR Mario de Figueiredo Soares	07 as 16 h	AGUARDANDO A CONTRATAÇÃO
	ACS	UBS DR Mario de Figueiredo Soares		AGUARDANDO A CONTRATAÇÃO
	ACS	UBS DR Mario de Figueiredo Soares		AGUARDANDO A CONTRATAÇÃO
	ADMINISTRATIVO	UBS DR Mario de Figueiredo Soares		AGUARDANDO A CONTRATAÇÃO
ESF CAMPO VERDE				
CAROLINE STEPHANE SILVA LIMA	ENFERMEIRA	ESF CAMPO VERDE	08 as 17h	
ALISSON MARQUES BAIÃO	AGENTE COMUNITARIO DE SAUDE	ESF CAMPO VERDE	08 as 17h	
APARECIDA DE MATOS ALVES SOUZA	AGENTE COMUNITARIO DE SAUDE	ESF CAMPO VERDE	08 as 17h	
MARCOS NASCIMENTO DA SILVA	AGENTE COMUNITARIO DE SAUDE	ESF CAMPO VERDE	07 as 16 h	
JOSIANE DO ROSARIO DA COSTA SILVA	AGENTE COMUNITARIO DE SAUDE	ESF CAMPO VERDE	07 as 16 h	
DIONICE MONTEIRO PEREIRA VIEIRA	TÉCNICO DE ENFERMAGEM	ESF CAMPO VERDE	07 as 16 h	
IRLEI CRISTINA DE MOURA	AGENTE COMUNITARIO DE SAUDE	ESF CAMPO VERDE	07 as 16 h	
SILVANA MATOS DOS SANTOS	AGENTE COMUNITARIO DE SAUDE	ESF CAMPO VERDE	07 as 16 h	
JOAO VICTOR BRAGA DE OLIVEIRA BRITTO	MEDICO	ESF CAMPO VERDE	08 as 17h	AGUARDANDO A CONTRATAÇÃO
	ADMINISTRATIVO	ESF CAMPO VERDE		AGUARDANDO A CONTRATAÇÃO
	AUXILIAR DE SERVIÇOS GERAIS	ESF CAMPO VERDE		
Nely Cristina Costa Pires	PORTARIA	ESF CAMPO VERDE	07 as 17 h	
ESF LUXEMBURGO				
ISADORA LUISA TEIXEIRA NEVES	ENFERMEIRA	UBS DR Carlos Afonso Vianna	07 as 16 h	
RAYSSA DE JESUS SOUZA	TECNICO DE ENFERMAGEM	UBS DR Carlos Afonso Vianna	08 as 17h	
ADÃO EUSTAQUIO DOS REIS	MÉDICO	UBS DR Carlos Afonso Vianna	08 as 17h	
FLÁVIA GONÇALVES DE OLIVEIRA SILVA	ACS	UBS DR Carlos Afonso Vianna	07 as 16 h	
FERNANDA FERNANDES DE CASTRO ROCHA	ACS	UBS DR Carlos Afonso Vianna	07 as 16 h	
VALEUCE OLIVEIRA SANTOS MOREIRA	ACS	UBS DR Carlos Afonso Vianna	07 as 16 h	
GRAZIELLY SANTOS OLIVEIRA	ACS	UBS DR Carlos Afonso Vianna	08 as 17h	
ADÃO FRANCISCO DA SILVA	ACS	UBS DR Carlos Afonso Vianna	08 as 17h	
POULANA ROBERTA DE MIRANDA SANTANA	ACS	UBS DR Carlos Afonso Vianna	08 as 17h	
ISABELLA APARECIDA MAIA GONÇALVES	FARMACÊUTICA	UBS DR Carlos Afonso Vianna	08 as 17h	
EVELIN MALIA VIEIRA PARAISO	FARMACÊUTICA	UBS DR Carlos Afonso Vianna	07 as 16 h	
ELISÂNGELA CARVALHO E SILVA SOARES	TÉCNICO EM FARMÁCIA	UBS DR Carlos Afonso Vianna	08 as 17h	
TAIMARA OLIVEIRA MOREIRA	TÉCNICO EM FARMÁCIA	UBS DR Carlos Afonso Vianna	07 as 16 h	
GEICYANE DOS REIS PEREIRA	TÉCNICO EM FARMÁCIA	UBS DR Carlos Afonso Vianna	07 as 16 h	
HELENA CRISTINA REIS	ASSISTENTE ADMINISTRATIVO	UBS DR Carlos Afonso Vianna	07 as 16 h	
HERNANE ALBERTO ROCHA	SEGURANÇA	UBS DR Carlos Afonso Vianna	07 as 16 h	
CLEBER JOSE E SILVA	VIGIA	UBS DR Carlos Afonso Vianna	planta012/36	
Ana Claudir Rodrigues Brandao	AUXILIAR DE SERVIÇOS GERAIS	UBS DR Carlos Afonso Vianna	07 as 16 h	

	ADMINISTRATIVO	UBS DR Carlos Afonso Vianna		AGUARDANDO A CONTRATAÇÃO
ESF INTERLARGOS				
FLÁVIA MARIA MARQUES DE SOUZA	ENFERMEIRA	UBS DR Carlos Afonso Vianna	10 as 19 h	
CLEONICE ROCHA DA SILVA	TÉCNICO DE ENFERMAGEM	UBS DR Carlos Afonso Vianna	07 as 16 h	
MARIA EUSTAQUIA DO PRADO	TÉCNICO DE ENFERMAGEM	UBS DR Carlos Afonso Vianna	08 as 17h	
MAYKEL VELAZCO MARTINEZ	MÉDICO	UBS DR Carlos Afonso Vianna	08 as 17h	
JÉSSICA BERNARDES DA SILVA	ACS	UBS DR Carlos Afonso Vianna	08 as 17h	
FLAVIANE DE FÁTIMA DIAS PEREIRA	ACS	UBS DR Carlos Afonso Vianna	07 as 16 h	
MICHELLE JUNIA FREITAS LIBANIO	ACS	UBS DR Carlos Afonso Vianna	07 as 16 h	
MARIA ADRIANA VIEIRA DO AMARAL	ACS	UBS DR Carlos Afonso Vianna	08 as 17h	
DAVID APARECIDO PAULINO	ACS	UBS DR Carlos Afonso Vianna	08 as 17h	
ILMARIA MARIA DOS SANTOS RODRIGUES	ACS	UBS DR Carlos Afonso Vianna	08 as 17h	
MARCOS FERNANDO ALVES DA SILVA	PORTARIA	UBS DR Carlos Afonso Vianna	07 as 16h	
	AUXILIAR DE SERVIÇOS GERAIS	UBS DR Carlos Afonso Vianna		AGUARDANDO A CONTRATAÇÃO
	ADMINISTRATIVO	UBS DR Carlos Afonso Vianna		AGUARDANDO A CONTRATAÇÃO
ESF JARDIM PRIMAVERA				
IARA RAMOS DE ANDRADE	ENFERMEIRA	UBS DR Carlos Afonso Vianna	07 as 16 h	
AMANDA CRISTINA ARAUJO BATISTA VIEIRA	TEC.ENFERMAGEM	UBS DR Carlos Afonso Vianna	07 as 16 h	
MARINNA MAYRA SANTOS SOUZA	TEC.ENFERMAGEM	UBS DR Carlos Afonso Vianna	08 as 17 h	
JOÃO PEDRO RODRIGUES PEREIRA	MÉDICO	UBS DR Carlos Afonso Vianna	08 as 17 h	
LETÍCIA APARECIDA DE PAULA	ACS	UBS DR Carlos Afonso Vianna	07 as 16 h	
ANGELA DA SILVA ARAUJO	ACS	UBS DR Carlos Afonso Vianna	07 as 16 h	
SIDINEIA SOUZA ARAUJO NUNES	ACS	UBS DR Carlos Afonso Vianna	07 as 16 h	
SIDINEIA APARECIDA DE ALMEIDA	ACS	UBS DR Carlos Afonso Vianna	08 as 17 h	
YASMIM DOS SANTOS VIEIRA	ACS	UBS DR Carlos Afonso Vianna	08 as 17 h	
MARIA DE FÁTIMA CUNHA CASTRO MARIZ	ACS	UBS DR Carlos Afonso Vianna	08 as 17 h	
ANA PAULA VIANA FALCÃO	PORTARIA	UBS DR Carlos Afonso Vianna	07 as 17 h	
JULIA MARA	Médica	UBS DR Carlos Afonso Vianna	08 as 17 h	
MATHALIA DE SOUZA RIBEIRO	MÉDICA	UBS DR Carlos Afonso Vianna	07 as 16 h	
SARAH ELSTNER LANZA SANTOS	FISIOTERAPEUTA/GERENTE	UBS DR Carlos Afonso Vianna	07:30 as 16:30	
	AUXILIAR DE SERVIÇOS GERAIS	UBS DR Carlos Afonso Vianna		AGUARDANDO A CONTRATAÇÃO
	ADMINISTRATIVO	UBS DR Carlos Afonso Vianna		AGUARDANDO A CONTRATAÇÃO
ESF CIDADE DE DEUS 2				
TATIANY APARECIDA SILVA	ENFERMEIRA	UBS BENJAMIM CAMPOLINA DE AVELAR MARQUES	07 as 16h	Alternar horário saude na hora
ISABELA DE MELO SILVA	MEDICA	UBS BENJAMIM CAMPOLINA DE AVELAR MARQUES	07 as 16h	
VAUMIRA DE JESUS MOREIRA	TEC DE ENFERMAGEM	UBS BENJAMIM CAMPOLINA DE AVELAR MARQUES	08 AS 17h	
ADRIANA MARTINS BRANDAO SANTIAGO	ATENDENTE DE PORTARIA	UBS BENJAMIM CAMPOLINA DE AVELAR MARQUES	07 as 16h	

ADRIANE SARA DE LIMA FARIAS OLIVEIRA	ACS	UBS BENJAMIM CAMPOLINA DE AVELAR MARQUES	08 AS 17h	
IASMIN FERNANDA HONORATO MOURA	ACS	UBS BENJAMIM CAMPOLINA DE AVELAR MARQUES	08 AS 17h	
IGGR VINICIUS SILVA PEREIRA	ACS	UBS BENJAMIM CAMPOLINA DE AVELAR MARQUES	08 AS 17h	
JESSICA TAMARA FERREIRA COSTA	AUXILIAR DE SERVIÇOS GERAIS	UBS BENJAMIM CAMPOLINA DE AVELAR MARQUES	07 as 16h	
JESSICA PEREIRA OLIVEIRA	ACS	UBS BENJAMIM CAMPOLINA DE AVELAR MARQUES	07 as 16h	
MARIANE DA SILVA MACIEL	ACS	UBS BENJAMIM CAMPOLINA DE AVELAR MARQUES	07 as 16h	
VALDEREZ MARIA DA SILVA	ACS	UBS BENJAMIM CAMPOLINA DE AVELAR MARQUES	07 as 16h	
	ADMINISTRATIVO			AGUARDANDO A CONTRATAÇÃO
ESF CIDADE DE DEUS 1				
ADRIANE MARIA MAIVERDE	ATENDENTE DE PORTARIA	UBS BENJAMIM CAMPOLINA DE AVELAR MARQUES	07 as 16 h	
ALESSANDRA KELLY CAMPOS BARBOSA	ENFERMEIRA	UBS BENJAMIM CAMPOLINA DE AVELAR MARQUES	10 as 19 h	
ANDREIA FERNANDES DA SILVA HONORATO	ACS	UBS BENJAMIM CAMPOLINA DE AVELAR MARQUES	08 as 17 h	
BARBARA GONÇALVES DOS SANTOS	TEC DE ENFERMAGEM	UBS BENJAMIM CAMPOLINA DE AVELAR MARQUES	07 as 16 h	
DAVISSON VINICIUS SIMPLICIO BENEVIDES	VIGIA	UBS BENJAMIM CAMPOLINA DE AVELAR MARQUES	Plantao 12/36	
FRANCISMARA APARECIDA SILVA	ACS	UBS BENJAMIM CAMPOLINA DE AVELAR MARQUES	08 as 17 h	
GABRYELE COSTA RIBEIRO	ACS	UBS BENJAMIM CAMPOLINA DE AVELAR MARQUES	08 as 17 h	
KARINE RAMOS SOARES	ACS	UBS BENJAMIM CAMPOLINA DE AVELAR MARQUES	08 as 17 h	
LAURA KELLER COELHO DE OLIVEIRA	MEDICA	UBS BENJAMIM CAMPOLINA DE AVELAR MARQUES	08 as 17 h	
NAIARA RODRIGUES DE OLIVEIRA	ATENDENTE DE PORTARIA	UBS BENJAMIM CAMPOLINA DE AVELAR MARQUES	07 as 16 h	
LUCIENE FERREIRA DA SILVA BARBOSA	ACS	UBS BENJAMIM CAMPOLINA DE AVELAR MARQUES	07 as 16 h	
REINALDALA CARVALHO MACHADO	TEC DE ENFERMAGEM	UBS BENJAMIM CAMPOLINA DE AVELAR MARQUES	07 as 16 h	
WEBERTON FERREIRA SILVA	ACS	UBS BENJAMIM CAMPOLINA DE AVELAR MARQUES	07 as 16 h	

QUADRO DE PESSOAL UNIDADES DE SAÚDE APS

NOME COMPLETO	CARGO/FUNÇÃO	UNIDADE DE LOTAÇÃO	HORÁRIO DE TRABALHO	OBSERVAÇÃO
Polliane de Paula Cardoso	Enfermeira	Consultório na Rua/ Centro POP	07:20 AS 16:20	
Márcia Cristina Pereira da Costa Pinto	Tec. Enfermagem	Consultório na Rua/ Centro POP	07:20 AS 16:20	
Nayara Francisca do Nascimento Cândido	Assistente Social	Consultório na Rua/ Centro POP	07:20 AS 16:20	
Tamires Naiara Mendes	Psicóloga	Consultório na Rua/ Centro POP	07:20 AS 16:20	
	Motorista	Consultório na Rua/ Centro POP		AGUARDANDO CONTRATAÇÃO

Ofício 109/2025/SGAMC/SMS-SL

Sete Lagoas, 10 de junho de 2025

Para: Gabinete Secretário Municipal de Saúde
Jean Carlos dos Santos Barrado

Assunto: Resposta ao Ofício GAB/PREF N°2.052/2025 com requerimento N° 645/2025 - Vereador Téo da Equoterapia

Prezado,

Em resposta ao Ofício GAB/PREF N° 2.052/2025, referente ao requerimento N° 645/2025, no qual o Vereador Téo da Equoterapia solicita informações sobre a dispensação de medicações e outros assuntos correlatos, segue anexo resposta elaborada pela assistência farmacêutica.

Permanecemos à disposição para quaisquer esclarecimentos adicionais e para colaborar na busca por soluções que atendam às necessidades da nossa população.

Atenciosamente,

Fernanda Duarte Gonçalves
Superintendente Geral de
Assistência de Média Complexidade
Mat. 605768 SMS/SL

Fernanda Duarte Gonçalves
Superintendente Geral de Média Complexidade
Secretaria Municipal de Saúde

Memorando 64/2025/AF/SMS.

Sete Lagoas, 10 de junho de 2025

Para: Fernanda Duarte Gonçalves
Superintendência Geral de Média Complexidade

De: Évelin Maíla Vieira Paraíso
Assistência Farmacêutica

Para Conhecimento Para Providências Para Responder
 Para Arquivar Outros

Prezada,

Em atenção ao Requerimento nº 645/2025, por meio do qual o Vereador Téo da Equoterapia solicita informações acerca da disponibilidade de medicamentos no município, esclarecemos o que segue:

O município de Sete Lagoas conta, em sua estrutura, com sete farmácias distritais responsáveis pela dispensação de medicamentos a pacientes da atenção primária e especializada, além de duas farmácias vinculadas aos Centros de Atenção Psicossocial (CAPs), uma unidade de dispensação no Serviço de Atenção Especializada e uma farmácia itinerante. Adicionalmente, o município mantém farmácias nos serviços de urgência e emergência, destinadas à provisão de medicamentos para uso interno em pacientes admitidos.

A Relação Municipal de Medicamentos inclui, atualmente, 379 itens distintos. Considerando-se também os medicamentos do Componente Especializado da Assistência Farmacêutica, cuja aquisição é responsabilidade do Estado e da União, mas cuja dispensação é realizada pelo município; o total de itens disponibilizados alcança aproximadamente 600. Somente no mês de maio, as farmácias atenderam 2.927 pacientes, totalizando a dispensação de 160.713 unidades de medicamentos (Fonte: SIGAF).

A dispensação e o abastecimento de medicamentos, bem como sua escassez, devem ser compreendidos de forma técnica e com a sua devida complexidade. Embora o Brasil possua um número relativamente alto de indústrias farmacêuticas, o país apresenta uma grande dependência de matéria-prima importada, uma vez que as indústrias instaladas não contemplam todas as etapas do processo produtivo.

De acordo com a Associação Brasileira da Indústria de Insumos Farmacêuticos (Abiquifi), o Brasil domina apenas algumas fases da produção e fabrica cerca de 5% dos insumos utilizados, sendo necessário importar até 95% dos componentes indispensáveis para a fabricação de medicamentos. No caso de antibióticos, ainda de acordo com a Abiquifi, a dependência de matéria prima externa é de 100%.

Nesse cenário, a escassez de medicamentos por razões mercadológicas configura-se como um problema crônico de âmbito nacional, que impacta tanto o setor privado quanto o público. Uma pesquisa realizada no estado de São Paulo, em que 82,8% dos profissionais entrevistados atuavam na rede privada, revelou que 98,5% dos estabelecimentos enfrentavam algum grau de desabastecimento. A principal causa apontada foi a indisponibilidade dos medicamentos no mercado (Fonte: CRF-SP, 2022).



Já no setor público, cujas aquisições são realizadas por meio de licitação, as faltas decorrem de itens desertos ou fracassados nos processos licitatórios, ou ainda de atrasos por parte dos fornecedores que não conseguem cumprir os prazos estabelecidos. Nesse contexto, apresenta-se abaixo a lista atualizada de medicamentos em falta. Ressalta-se que o abastecimento é um processo dinâmico e as faltas são continuamente contornadas. Como o município não possui ingerência sobre a produção de medicamentos em âmbito nacional e considerando o cenário já exposto, novas rupturas de estoque também podem ocorrer. Além disso, a previsão de regularização de itens em falta no mercado não depende da esfera municipal e nem sempre é disponibilizada de forma precisa. Para mitigar os impactos, o município realiza tempestivamente novas tentativas de aquisição por meio de licitação, conforme as possibilidades legais.

MEDICAMENTO	SITUAÇÃO
ALTEPLASE 10 MG PÓ LIOFILIZADO	Item fracassado em processos licitatórios anteriores. Aguardando publicação de novo edital pela licitação.
AMPICILINA 1 G PÓ INJETÁVEL FRASCO-AMPOLA	Item fracassado em processos licitatórios anteriores. Aguardando publicação de novo edital pela licitação.
AZUL DE METILENO 1% INJETÁVEL 1% - AMPOLA 1 ML	Item fracassado em processos licitatórios anteriores. Não foram encontrados fornecedores suficientes para orçamento.
BENZILPENICILINA BENZATINA 600.000 UI PÓ PARA SUSPENSÃO INJETÁVEL	Item fracassado em processos licitatórios anteriores. Previsão de regularização em julho.
CARBONATO DE CÁLCIO 500 MG COMPRIMIDO	Fornecedor alega falta de matéria prima para atendimento e previsão de regularização para junho.
CINARIZINA 25 MG COMPRIMIDO	Item fracassado em processos licitatórios anteriores. Previsão de regularização em julho.
CLONIDINA CLORIDRATO 0,100 MG COMPRIMIDO	Medicamento com produção descontinuada no Brasil. Item fracassado em processos licitatórios anteriores. Aguardando publicação de novo edital pela licitação.
DIMENIDRINATO 50 + PIRIDOXINA 50 MG/ML SOLUÇÃO INJETÁVEL IM	Item fracassado em processos licitatórios anteriores. Aguardando publicação de novo edital pela licitação.
GENTAMICINA 5 MG/ML SOLUÇÃO OFTÁLMICA	Item fracassado em processos licitatórios anteriores. Aguardando publicação de novo edital pela licitação.
PETIDINA 50 MG/ML SOLUÇÃO INJETÁVEL IV (AMPOLA)	Item fracassado em processos licitatórios anteriores. Aguardando publicação de novo edital pela licitação.

Atenciosamente,

Évelin Maíla V. Paraíso

Coordenadora da Assistência Farmacêutica
Secretaria Municipal de Saúde de Sete Lagoas

Fernanda Duarte Gonçalves
Superintendente Geral de
Assistência da Média Complexidade
Mat. 605768 - SMS/SL

Memorando N° 121/2025/REG/SMS-SL

Sete Lagoas, 26 de junho de 2025.

Para: **Jean Carlos dos Santos Barrado**
Secretário Municipal de Saúde

Assunto: Resposta Ofício GAB/PREF N° 2.052/2025 – Requerimento n° 669/2025 de autoria do Vereador Téo da Equoterapia.

Prezado,

Em atenção ao ofício supracitado, encaminhamos, a seguir, as informações solicitadas:

1. Qual o número atual de pacientes na fila de espera para consultas com especialistas? Informar por especialidade médica.

Especialidade	Pacientes em espera	Especialidade	Pacientes em espera
Hematologia	511	Proctologia	862
Neurologia	4.400	Urologia	744
Oftalmologia	7.726	Endocrinologia	2.103
Cirurgia Ginecológica	425	Ortopedia	1.399
Cirurgia Cabeça e Pescoço	103	Psiquiatria	1.077
Cirurgia Torácica	0	Angiologia	99
Cirurgia Geral	1.037	Alergologia	277
Cirurgia Ambulatorial	1.018	Pneumologia	1.025
Cirurgia Plástica	347	Otorrinolaringologia	2.996
Cirurgia Pediátrica	78	Neurocirurgia	582
Gastroenterologia	247	Dermatologia	2.430
Cardiologia	1.848	Nefrologia	885
Cirurgia Cardiovascular	0	Teste do Olhinho	0
Reumatologia	1.269		

2. Qual o tempo médio de espera para cada especialidade nos últimos 12 meses?

O acesso às consultas especializadas no município de Sete Lagoas obedece aos princípios da **universalidade e igualdade**, conforme determina o **Decreto Federal nº 7.508/2011**, artigo 11º, que regula a hierarquização dos serviços de saúde no âmbito do SUS.



"Art. 11. O acesso universal e igualitário às ações e aos serviços de saúde será ordenado pela atenção primária e deve ser fundado na avaliação da gravidade do risco individual e coletivo e no critério cronológico, observadas as especificidades previstas para pessoas com proteção especial, conforme legislação vigente"

https://www.planalto.gov.br/ccivil_03/ato2011-2014/2011/decreto/d7508.htm

As solicitações são encaminhadas, preferencialmente, pelas **Unidades de Atenção Primária à Saúde**, sendo avaliadas por critérios clínicos de **prioridade** e **ordem cronológica**. Dessa forma, os tempos médios de espera variam entre as especialidades, conforme a complexidade, oferta instalada e a demanda, sendo organizados por **fila única regulada por especialidade**.

3. Quantas cirurgias eletivas estão atualmente aguardando agendamento ou realização? Informar por tipo de procedimento.

Especialidade	Pacientes em espera	Especialidade	Pacientes em espera
Urologia	8	Ginecologia	350
Cardiologia	0	Otorrino	29
Angioplastia	1	Pediatria	104
Ortopedia	179	Buco Pne	29
Vasectomia	95	Buco Traumato	0
Geral	299	Laquedura	85
Torácia	0	Cabeça E Pescoço	35
Vascular	130	Mastologia	15
Coloprocto	82	Leishmaniose	0
Plástica	199		

4. Qual o tempo médio de espera para realização dessas cirurgias eletivas?

A exemplo das consultas especializadas, os agendamentos dos procedimentos cirúrgicos eletivos também são organizados conforme critérios de prioridade clínica e cronologia de solicitação. Os tempos médios variam conforme a **complexidade**, **capacidade instalada** e **disponibilidade de recursos**, observando os princípios do SUS e as diretrizes da **Regulação da Atenção à Saúde**.

5. Quais medidas estão sendo adotadas para reduzir o tempo de espera e ampliar o acesso da população a esses atendimentos?

Visto ao crescimento expressivo da demanda por atendimentos no SUS, tanto nas áreas eletivas quanto de urgência e emergência, a gestão municipal tem enfrentado desafios relacionados à escassez de especialistas, limitações tecnológicas e restrições orçamentárias.

Para enfrentar esse cenário, o município de Sete Lagoas tem adotado medidas estruturadas e contínuas, tais como:

- **Redimensionamento de serviços** com base em estudos técnicos;
- **Realocação estratégica de recursos** financeiros;
- **Ampliação dos investimentos com recursos próprios**, além dos mínimos constitucionais;
- **Fortalecimento da rede própria e contratação de prestadores privados e filantrópicos**;
- **Pactuações regionais** com o município de Belo Horizonte, visando suprir especialidades não disponíveis localmente.

Essas ações visam à ampliação do acesso, à qualificação da assistência e à redução da demanda reprimida, com prioridade para os **gargalos assistenciais identificados**.

6. Há convênio ou parcerias com instituições privadas ou filantrópicas para acelerar a realização desses procedimentos? Caso positivo, informar quais.

Atualmente, o município possui os seguintes contratos e parcerias para realização de procedimentos especializados:

- **Hospital Nossa Senhora das Graças** – atendimento cirúrgico eletivo;
- **Santa Casa de Misericórdia de Lagoa Santa** – contrato complementar via **Credenciamento Eletrônico nº 002/2024**;
- **Sermep Serviços Médicos S.A.** – atendimento especializado complementar;
- **Pactuação com o município de Belo Horizonte**, para suporte em especialidades não ofertadas na rede local.

7. Existe previsão de mutirões ou ações específicas para atendimento da demanda reprimida?

No momento, não há previsão imediata de realização de mutirões. Contudo, com base em estudos de dimensionamento, capacidade instalada e análise orçamentária, a gestão municipal vem ampliando a oferta de atendimentos especializados nas áreas com maior demanda reprimida, de forma progressiva e contínua.

Reiteramos nosso compromisso com a saúde pública, assegurando esforços permanentes para ampliar o acesso e garantir atendimento digno e resolutivo à população de Sete Lagoas.

Colocamo-nos à disposição para quaisquer esclarecimentos.

Atenciosamente,

Jessica Naiara Teixeira Maia
Regulação em Saúde - SMS-SL

Ana Paula Pimenta Kursino Portela
Superintendente Geral de Regulação e
Auditoria – SMS-SL